

CONTENIDO

CULATA DE CILINDRO	B2	CILINDRO MAESTRO TRASERO	E9
CILINDRO	B3	BOVEDA 1	E11
CIGUENAL & PISTON	B4	GENERADOR	E12
VALVULA	B5	LUZ DE DESTELLADOR	E13
ARBOL DE LEVAS & CADENA	B6	MEDIDOR	E14
BOMBA DE AGUA	B7	FARO DELANTERO	E15
RADIADOR & MANGUERA	B8	LUZ DE COLA	F2
BOMBA DE ACEITE	B9	INTERRUPTOR DE MANILLAR&PALANC	F3
ADMISION	B11	EQUIPO ELECTRICO 1	F4
ADMISION 2	B13	EQUIPO ELECTRICO 2	F6
DESCARGA	B14		
CARTER	C2	INDICE NUMERICO	M1
CUBIERTA DE CARTER 1	C3		
EMBRAGUE DEL ARRANQUE	C5		
EMBRAGUE	C6		
TRANSMISION	C8		
LEVA DE CAMBIO & HORQUILLA	C10		
EJE DE CAMBIO & PEDAL	C11		
CUADRO	C12		
GUARDABARRO	C14		
CUBIERTA LATERAL	D2		
BRAZO TRASERO	D3		
SUSPENSION TRASERO	D5		
DIRECCION	D6		
HORQUILLA DELANTERA	D8		
DEPOSITO DE COMBUSTIBLE	D10		
ASIENTO	D12		
RUEDA DELANTERA	D14		
CALIBRE FRENO DELANTERA	D15		
RUEDA TRASERA	E2		
CALIBRE FRENO TRASERA	E4		
MANILLAR & CABLE	E5		
CILINDRO MAESTRO DELANTERO	E6		
SOPORTE & APOYAPIE	E7		

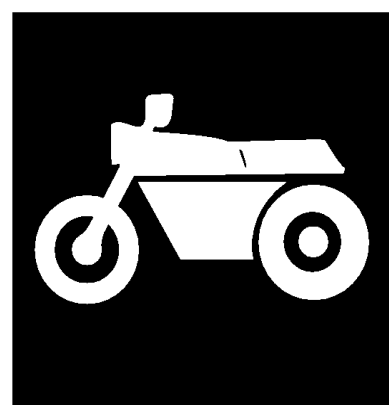

CATÁLOGO DE REPUESTOS

XT660X '2005 (1D24) EUROPE



2D1D2-300S1

XT660X
CATALOGO DE RESPUESTOS
©2005, MBK Industrie
1a edición, Febrero. 2005
Reservados todos los derechos.
Se prohíbe expresamente toda reimpresión
o utilización no autorizada de este manual
sin el consentimiento por escrito de
MBK Industrie.

PROLOGO

Este Catálogo de Repuestos corresponde a las piezas para el(los) modelo(s) del recuadro siguiente. Al formular el pedido de repuestos, se ruega citar este Catálogo de Repuestos y especificar correctamente los números de parte y los nombres de parte.

XT660X (1D24)

1. Las modificaciones y agregados que se hayan realizado después de la edición de este Catálogo de Repuestos, serán anunciados en las Informaciones de Recambios Yamaha.

2. Abreviaciones
En este Catálogo de Repuestos se emplean las siguientes abreviaciones.
“UR” Usar el número de partes especificado
“UN” Usar la cantidad necesaria
“AP” Piezas sustitutivas
“LM” Fabricación local (Partes necesarias que se pedirán localmente)
“F#” No. de bastidor aplicable

3. Las piezas suministradas como conjunto se describen con un punto (.) que precede al nombre de la pieza como se indica a continuación.

EJEMPLO
CONJUNTO CARBURADOR
.INYECTOR, piloto
.BOQUILLA, principal

4. Cantidad de componentes de un conjunto
La numeración que aparece a la derecha de cada descripción, indica la cantidad de piezas por cada unidad de conjunto.

EJEMPLO			
PIEZAS NO.	DESCRIPCION	CANT.	OBSERVACION
2F5-83310-60	ENSAMBLAJE DE LA LUZ	2	
115-83311-60	.BOMBILLA (6V-18W)	1	
1M1-83309-60	.REFLECTOR	1	

5. Los colores de los componentes se indican como sigue en la columna de “OBSERVACIONES”.

EJEMPLO			
PIEZAS NO.	DESCRIPCION	CANT.	OBSERVACION
2N4-24110-00-X5	COMP. DEL TANQUE	2	MXR
3J1-24240-10	.GRAFICO, DEL TANQUE	1	para MXR

6. Números de Serie

No. de Serie del motor.

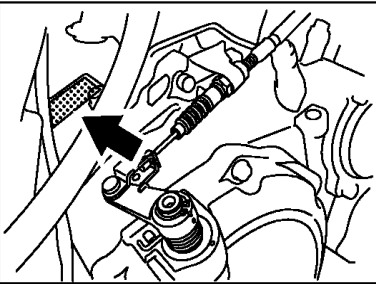

No. de Serie del bastidor

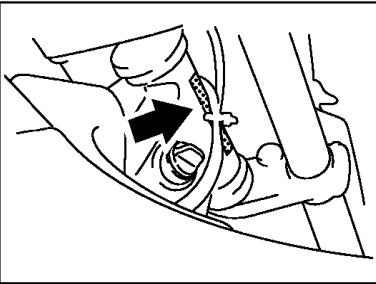

7. Debe tenerse en cuenta que las ilustraciones sirven como guía para la búsqueda de las referencias y no deben usarse para el montaje. Durante el montaje, se recomienda usar el Manual de Taller correspondiente.

8. El asterisco (*) antes del número de referencia indica los elementos modificados después de la primera edición.

ROTULO DE MODELO

(1) El rótulo llamada “ Rótulo de Modelo“ está en la ubicación undicada abajo en el (3). Cuando se utilice este catálogo de partes, se ruega cotejar entre el “ código de modelo-número de código de producción“ del catálogo y el “ código de modelo-número de código de producción“ indicado en el Rótulo de Modelo fijado en el producto correspondiente.

(2) Indicación del “ Rótulo de Modelo“

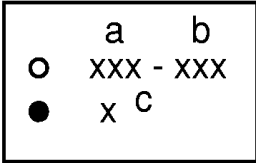

a: Código de tipo de Modelo
b: Número de código de Producción
c: Tipo de color

ex.

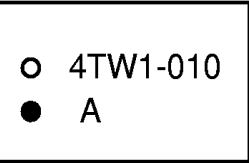

(3) Ubicación de fijación del Rótulo de Modelo

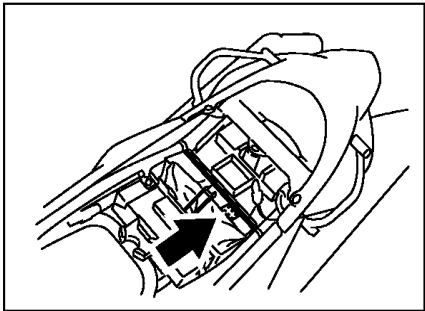

(4) Código de Modelo-Número de código de Producción del Modelo Listado en este Catálogo de Partes.

Código de Modelo	Número de Código de Producción	Pais (destine)	Columna
1D24	010	FRANCE	01
1D24	010	GERMANY	01
1D24	010	ITALY	01
1D24	010	AUSTRIA	01
1D24	010	SWITZERLAND	01
1D24	020	SPAIN	04
1D24	030	CZECH REPUBLIC/ FINLAND/ GREECE	02
1D24	030	HUNGARY/ ISRAEL/ POLAND/ SLOVENIA	02
1D24	030	RUSSIAN FEDERATION/ TURKEY	02
1D24	040	IRELAND/ SOUTH AFRICA	03
1D24	050	PORTUGAL	04
1D24	060	DENMARK/ NORWAY/ SWEDEN	02
1D24	070	UNITED-KINGDOM	05
1D24	080	NETHERLAND	04
1D24	090	BELGIUM	04

(5) Información de Color

Código de Modelo	Código de tipo de color	Código de color	Nombre de color	Abreviatura
1D24	A	0583	DEEP PURPLISH BLUE SOLID E	DPBSE
1D24	B	0934	DARK GRAY METALLIC D	DNMD
1D24	C	0430	VIVID RED SOLID A	VRSA



CONTENIDO

CULATA DE CILINDRO B2

CILINDRO B3

CIGUENAL & PISTON B4

VALVULA B5

ARBOL DE LEVAS & CADENA B6

BOMBA DE AGUA B7

RADIADOR & MANGUERA B8

BOMBA DE ACEITE B9

ADMISION B11

ADMISION 2 B13

DESCARGA B14

CARTER C2

CUBIERTA DE CARTER 1 C3

EMBRAGUE DEL ARRANQUE C5

EMBRAGUE C6

TRANSMISION C8

LEVA DE CAMBIO & HORQUILLA C10

EJE DE CAMBIO & PEDAL C11

CUADRO C12

GUARDABARRO C14

CUBIERTA LATERAL D2

BRAZO TRASERO D3

SUSPENSION TRASERO D5

DIRECCION D6

HORQUILLA DELANTERA D8

DEPOSITO DE COMBUSTIBLE D10

ASIENTO D12

RUEDA DELANTERA D14

CALIBRE FRENO DELANTERA D15

RUEDA TRASERA E2

CALIBRE FRENO TRASERA E4

MANILLAR & CABLE E5

CILINDRO MAESTRO DELANTERO E6

SOPORTE & APOYAPIE E7

CILINDRO MAESTRO TRASERO E9

BOVEDA 1 E11

GENERADOR E12

LUZ DE DESTELLADOR E13

MEDIDOR E14

FARO DELANTERO E15

LUZ DE COLA F2

INTERRUPTOR DE MANILLAR&PALANC F3

EQUIPO ELECTRICO 1 F4

EQUIPO ELECTRICO 2 F6

INDICE NUMERICO M1

CONTENIDO

CULATA DE CILINDRO	B2	CILINDRO MAESTRO TRASERO	E9
CILINDRO	B3	BOVEDA 1	E11
CIGUENAL & PISTON	B4	GENERADOR	E12
VALVULA	B5	LUZ DE DESTELLADOR	E13
ARBOL DE LEVAS & CADENA	B6	MEDIDOR	E14
BOMBA DE AGUA	B7	FARO DELANTERO	E15
RADIADOR & MANGUERA	B8	LUZ DE COLA	F2
BOMBA DE ACEITE	B9	INTERRUPTOR DE MANILLAR&PALANC	F3
ADMISION	B11	EQUIPO ELECTRICO 1	F4
ADMISION 2	B13	EQUIPO ELECTRICO 2	F6
DESCARGA	B14		
CARTER	C2	INDICE NUMERICO	M1
CUBIERTA DE CARTER 1	C3		
EMBRAGUE DEL ARRANQUE	C5		
EMBRAGUE	C6		
TRANSMISION	C8		
LEVA DE CAMBIO & HORQUILLA	C10		
EJE DE CAMBIO & PEDAL	C11		
CUADRO	C12		
GUARDABARRO	C14		
CUBIERTA LATERAL	D2		
BRAZO TRASERO	D3		
SUSPENSION TRASERO	D5		
DIRECCION	D6		
HORQUILLA DELANTERA	D8		
DEPOSITO DE COMBUSTIBLE	D10		
ASIENTO	D12		
RUEDA DELANTERA	D14		
CALIBRE FRENO DELANTERA	D15		
RUEDA TRASERA	E2		
CALIBRE FRENO TRASERA	E4		
MANILLAR & CABLE	E5		
CILINDRO MAESTRO DELANTERO	E6		
SOPORTE & APOYAPIE	E7		

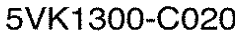
3

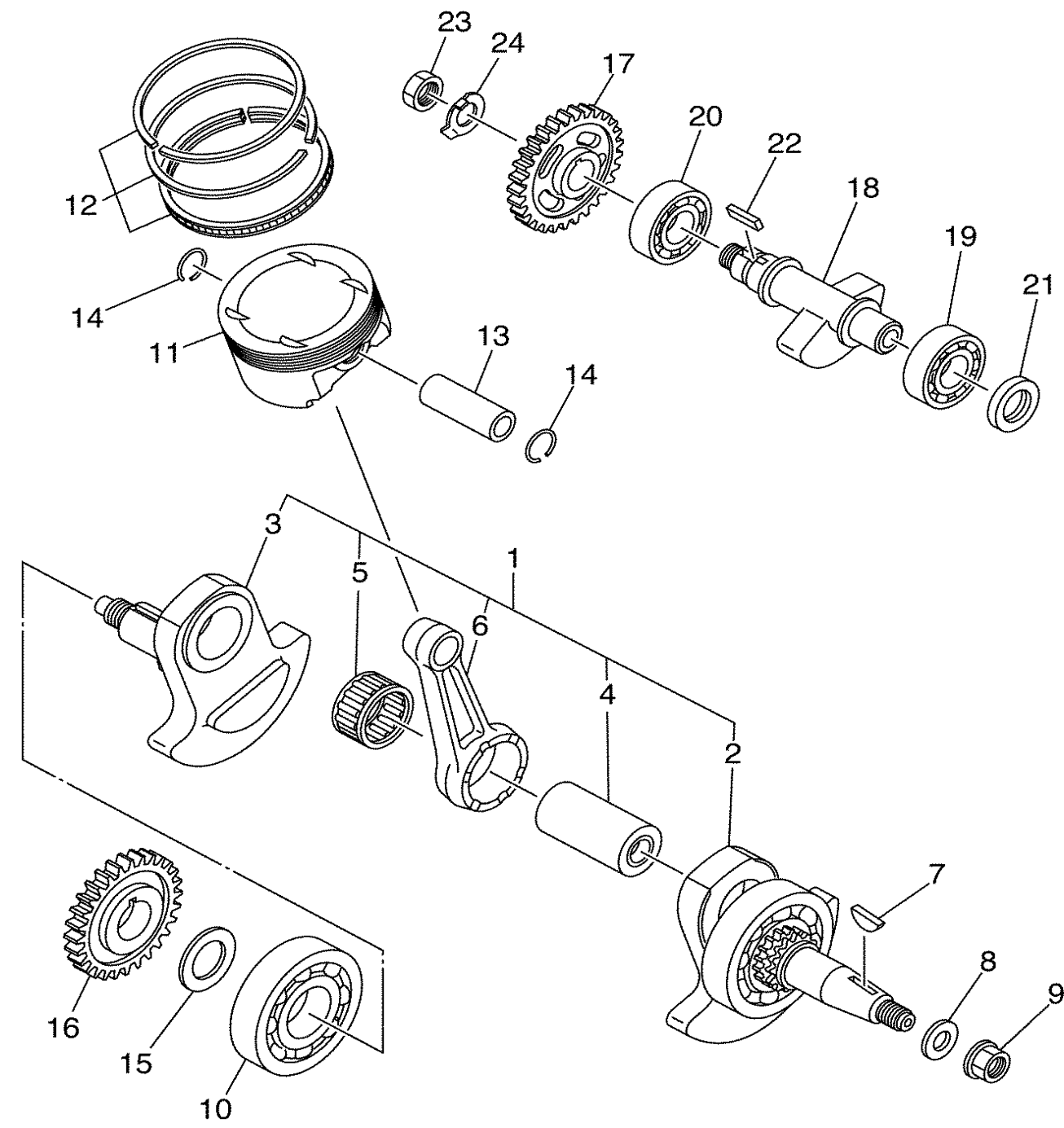

5VK1300-C030

FIG. 3 CIGUENAL & PISTON

REF. NO.	CODIGO NO.	DESCRIPCION	01	02	03	04	05	OBSERVACION
1	5VK-11400-00	CIGUENAL COMPLETO	1	1	1	1	1	
2	5VK-11401-09	.MANIVELA SEMI-ARMADA 1	1	1	1	1	1	
3	5VK-11422-00	.MANIVELA 2	1	1	1	1	1	
4	5VK-11681-00	.PASADOR MANIVELA 1	1	1	1	1	1	
5	93310-84010	.COJINETE DE RODILLOS	1	1	1	1	1	
6	5VK-11651-00	.BIELA	1	1	1	1	1	
7	90280-05001	CUNA WOODRUFF	1	1	1	1	1	
8	90201-16013	ARANDELA PLANA	1	1	1	1	1	
9	90179-16448	TUERCA	1	1	1	1	1	
10	93306-308Y0	COJINETE	1	1	1	1	1	
11	5VK-11631-00	PISTON (NORMA)	1	1	1	1	1	
12	5VK-11603-00	JUEGO DE ANILLOS (NORMA)	1	1	1	1	1	
13	5VK-11633-00	PASADOR, PISTON	1	1	1	1	1	
14	93450-24824	SEGURO	2	2	2	2	2	
15	90201-30X00	ARANDELA PLANA	1	1	1	1	1	
16	5VK-11536-00	ENGRANAJE TRACCION	1	1	1	1	1	
17	5VK-11531-00	ENGRANAJE CONTRAPESO	1	1	1	1	1	
18	5VK-11454-00	PESO 1	1	1	1	1	1	
19	93306-305YA	COJINETE	1	1	1	1	1	
20	93306-305X4	COJINETE	1	1	1	1	1	
21	93101-25106	SELLO ACEITE	1	1	1	1	1	
22	90282-05058	CHAVETA, RECTA	1	1	1	1	1	
23	90170-18003	TUERCA	1	1	1	1	1	
24	90215-18X00	ARANDELA DE CIERRE	1	1	1	1	1	

5

FIG. 8 BOMBA DE ACEITE

REF. NO.	CODIGO NO.	DESCRIPCION	01	02	03	04	05	OBSERVACION
1	5LP-13300-00	BOMBA DE ACEITE COMPLETA	1	1	1	1	1	
2	5LP-13329-00	EMPAQUE TAPA DE BOMBA	1	1	1	1	1	
3	93210-13X00	ANILLO O	2	2	2	2	2	
4	92017-06035	PERNO	3	3	3	3	3	
5	3AJ-13325-00	ENGRANAJE IMPULSOR DE BOMBA 1	1	1	1	1	1	
6	99009-11400	PRESILLA REDONDA	1	1	1	1	1	
7	5VK-13356-00	CUBIERTA DE BOMBA 2	1	1	1	1	1	
8	5VK-13327-00	CUBIERTA ENGRANAJE DE BOMBA	1	1	1	1	1	
9	91317-05008	PERNO	2	2	2	2	2	
10	5VK-WE343-00	FILTRO COMPL.	1	1	1	1	1	
11	5VK-E3415-00	SELLO COLADOR ACEITE	1	1	1	1	1	
12	91317-06020	PERNO	3	3	3	3	3	
13	90340-14132	TORNILLO, DE DRENAJE	1	1	1	1	1	
14	214-11198-01	EMPAQUE	1	1	1	1	1	
15	5VK-13181-00	TUBO CONDUCTOR 3	1	1	1	1	1	
16	93210-11073	ANILLO O	2	2	2	2	2	
17	4X7-13440-01	ELEMENTO FILTRO DE ACEITE	1	1	1	1	1	
18	2WK-13447-00	TAPA DEL ELEMENTO	1	1	1	1	1	
19	93210-64297	ANILLO O	1	1	1	1	1	
20	93210-07X01	ANILLO O	1	1	1	1	1	
21	90109-06419	PERNO	1	1	1	1	1	
22	91317-06095	PERNO	2	2	2	2	2	
23	90149-05110	TORNILLO DE REGLAJE	1	1	1	1	1	
24	90430-05126	JUNTA	1	1	1	1	1	
25	5VK-13161-00	TUBO CONDUCTOR 1	1	1	1	1	1	
26	90401-08133	PERNO DE UNION	2	2	2	2	2	
27	90430-08204	JUNTA	4	4	4	4	4	

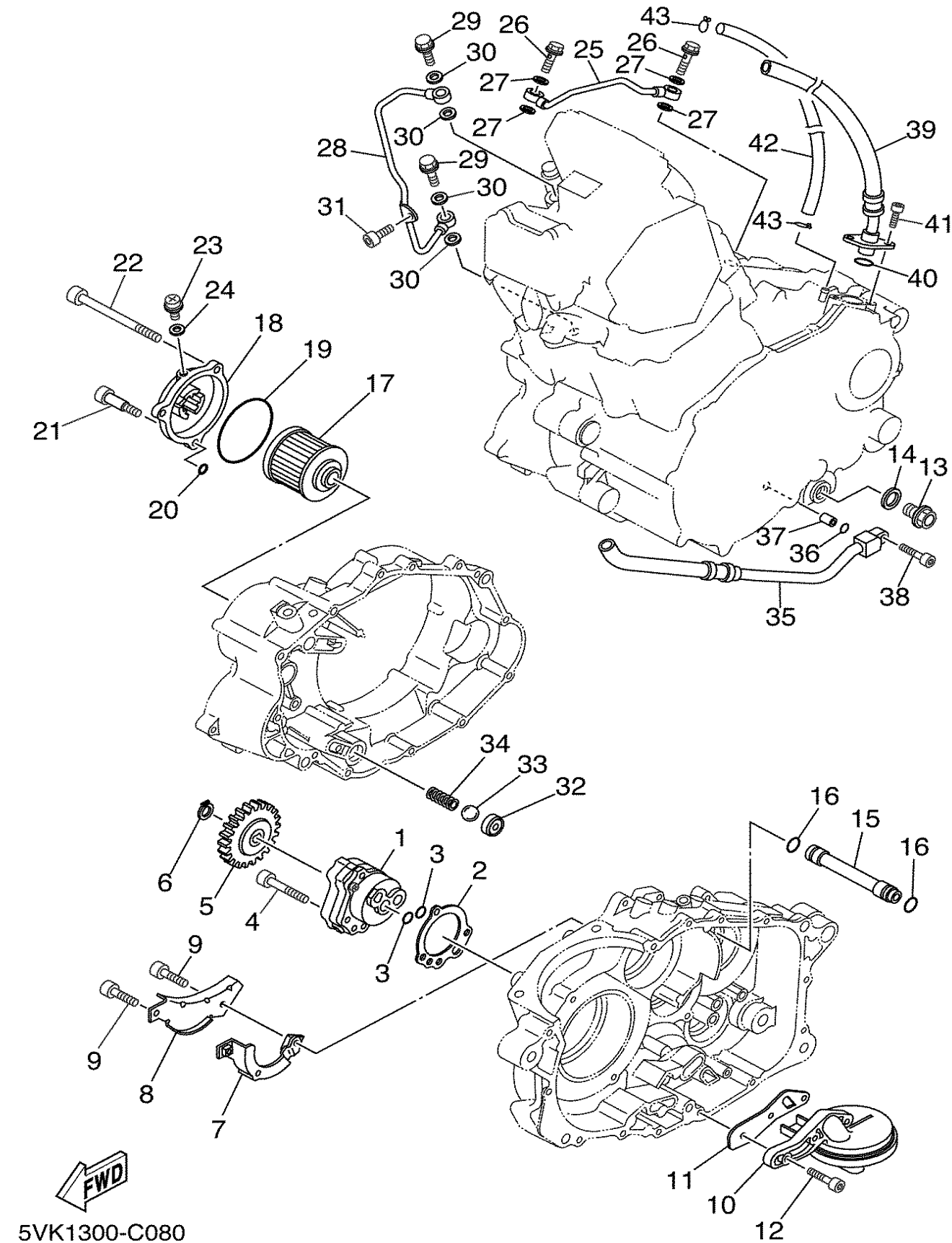

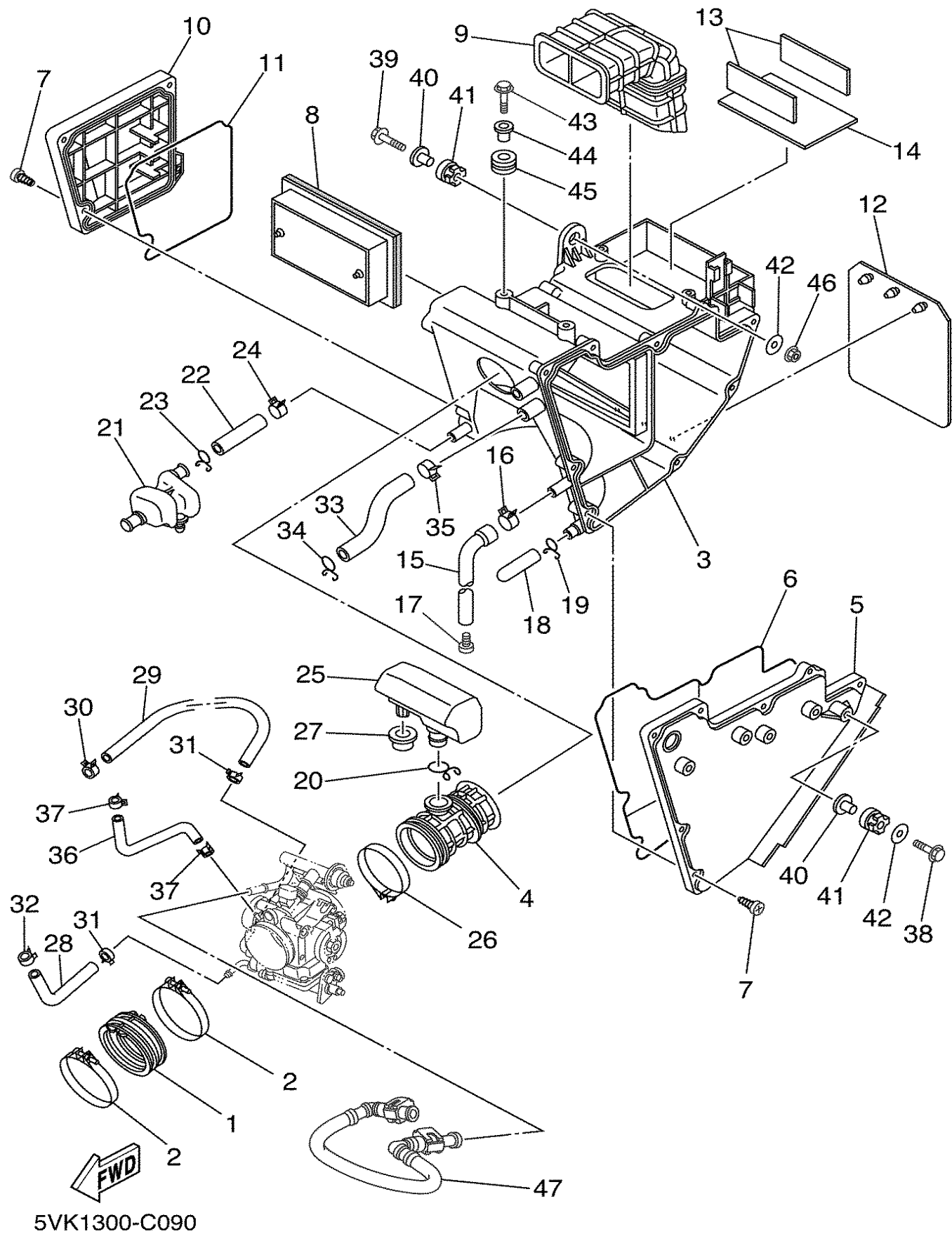

FIG. 9 ADMISION

REF. NO.	CODIGO NO.	DESCRIPCION	1	2	3	4	5	OBSERVACION
1	5VK-13586-00	TOBERA DE CARBURADOR 1	1	1	1	1	1	
2	90450-72001	BRIDA, MANGUERA	2	2	2	2	2	
3	5VK-E4411-00	CAJA FILTRO DEL AIRE 1	1	1	1	1	1	
4	5VK-E4453-00	UNION DEL FILTRO DEL AIRE 1	1	1	1	1	1	
5	5VK-E441A-00	CUBIERTA DE CAJA FILTRO 1	1	1	1	1	1	
6	5VK-E4452-00	SELLO	1	1	1	1	1	
7	9770M-50025	TORNILLO ROSCA HEMBRA	13	13	13	13	13	
8	5VK-E4451-00	ELEMENTO DEL FILTRO DEL AIRE	1	1	1	1	1	
9	5VK-E4437-00	CONDUCTO	1	1	1	1	1	
10	5VK-E441E-00	CUBIERTA DE CAJA DE FILTRO 2	1	1	1	1	1	
11	5VK-E4457-00	SELLO	1	1	1	1	1	
12	5VK-F1621-00	CHARNELA	1	1	1	1	1	
13	5VK-H2121-00	BASE DE BATERIA	2	2	2	2	2	
14	5VK-H2122-00	ASIENTO DE BATERIA	1	1	1	1	1	
15	5VK-E443E-00	TUBO, DRENAJE	1	1	1	1	1	
16	90467-13062	PRESILLA	1	1	1	1	1	
17	90338-08801	TAPON	1	1	1	1	1	
18	5LW-E443E-00	TUBO, DRENAJE	1	1	1	1	1	
19	90467-12800	PRESILLA	1	1	1	1	1	
20	90467-23800	PRESILLA	1	1	1	1	1	
21	5VK-E5371-00	RESPIRADERO	1	1	1	1	1	
22	5VK-E1167-00	CUBIERTA RESPIRADERO 2	1	1	1	1	1	
23	90467-14800	PRESILLA	1	1	1	1	1	
24	90467-17801	PRESILLA	1	1	1	1	1	
25	5VK-E3591-00	CAMARA DE AIRE	1	1	1	1	1	
26	90450-59001	BRIDA, MANGUERA	1	1	1	1	1	
27	90480-20566	TAPON	1	1	1	1	1	



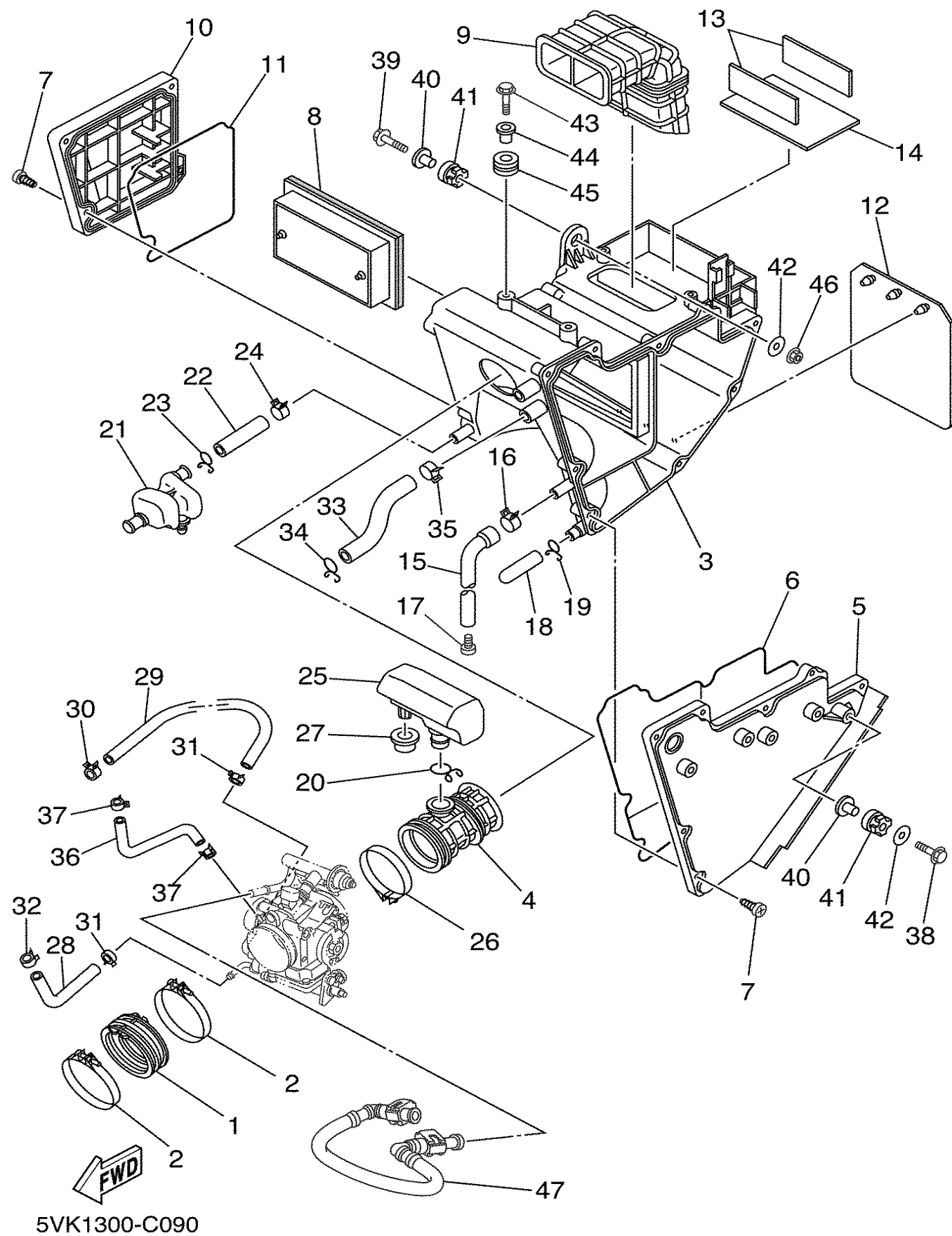
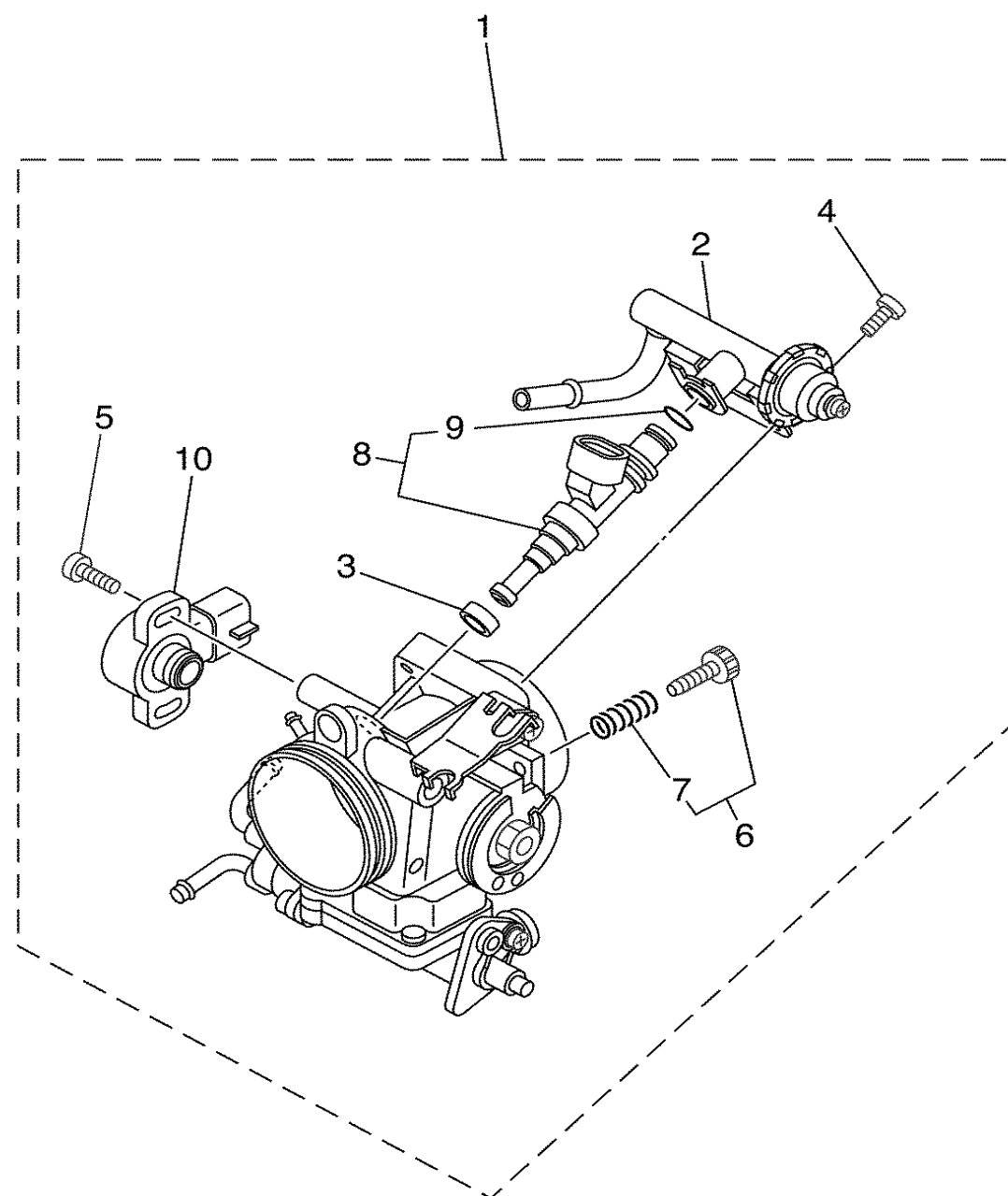

FIG. 9 ADMISION

REF. NO.	CODIGO NO.	DESCRIPCION	01	02	03	04	05	OBSERVACION
28	5VK-E243A-10	TUBO 1	1	1	1	1	1	
29	90445-12004	TUBO	1	1	1	1	1	
30	90467-11090	PRESILLA	1	1	1	1	1	
31	90467-11108	PRESILLA	2	2	2	2	2	
32	90467-11108	PRESILLA	1	1	1	1	1	
33	5VK-E3545-00	SELLO	1	1	1	1	1	
34	90467-170A2	PRESILLA	1	1	1	1	1	
35	90467-17128	PRESILLA	1	1	1	1	1	
36	5VK-13542-00	MANGUERA, DE VACIO 1	1	1	1	1	1	
37	90467-07138	PRESILLA	2	2	2	2	2	
38	95827-06025	TUERCA DE REBORDE	1	1	1	1	1	
39	95827-06030	TUERCA DE REBORDE	1	1	1	1	1	
40	90387-075H4	ESPACIADOR	2	2	2	2	2	
41	90480-15001	TAPON	2	2	2	2	2	
42	90201-064K6	ARANDELA PLANA	2	2	2	2	2	
43	95827-06020	TUERCA DE REBORDE	2	2	2	2	2	
44	90387-07037	ESPACIADOR	2	2	2	2	2	
45	90480-18276	TAPON	2	2	2	2	2	
46	95704-06500	TUERCA DE BRIDA	1	1	1	1	1	
47	5VK-13971-00	ANILLO DE ESPACIADOR	1	1	1	1	1	



 5VK1300-C100

FIG. 10 **ADMISSION 2**

[illegible]

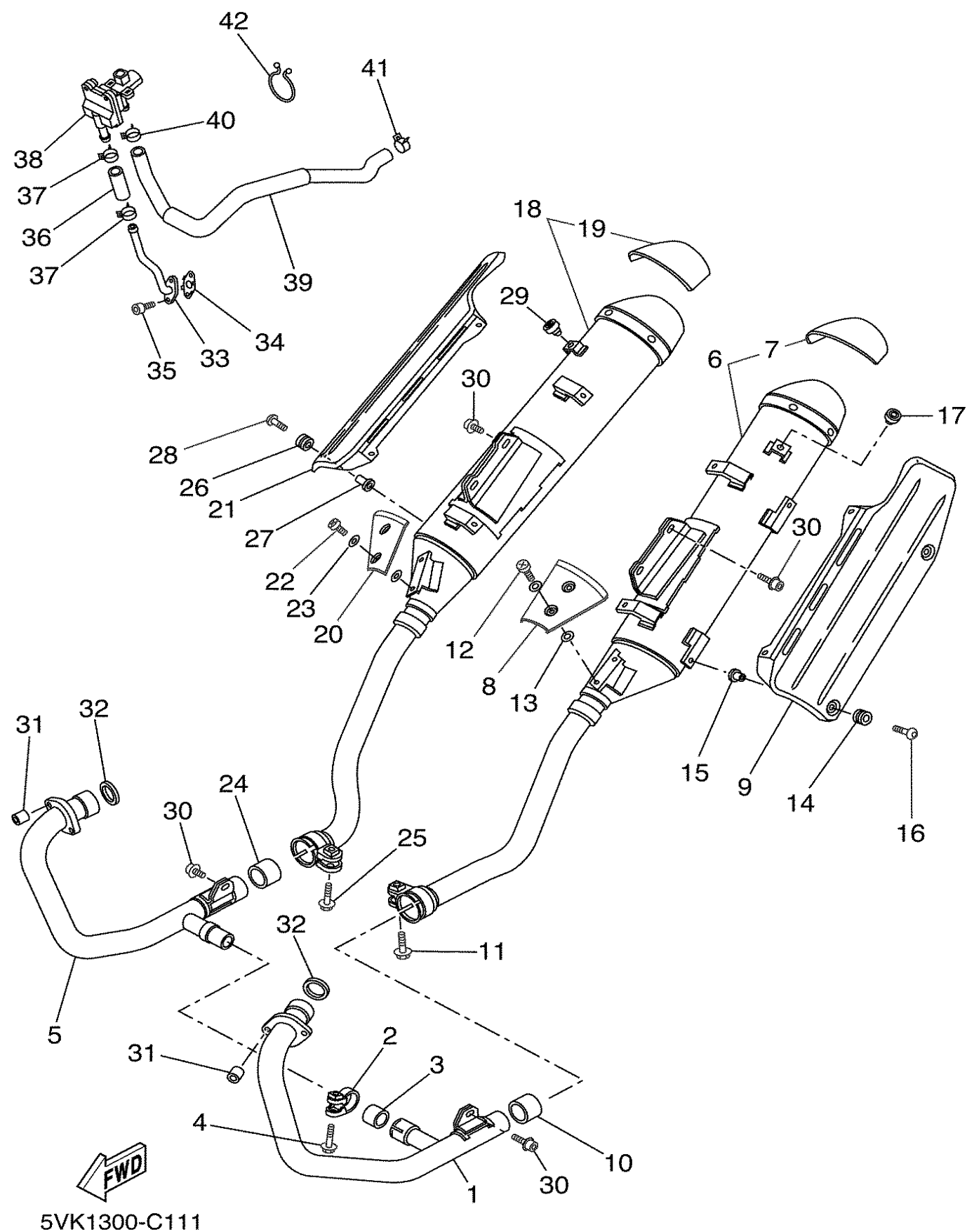

FIG. 11 DESCARGA

REF. NO.	CODIGO NO.	DESCRIPCION	01	02	03	04	05	OBSERVACION
1	5VK-E4611-00	TUBO DE ESCAPE 1	1	1	1	1	1	
2	5JX-14725-00	BANDA DE SILENCIADOR	1	1	1	1	1	
3	4FU-14714-00	EMPAQUE DE SILENCIADOR	1	1	1	1	1	
4	95814-08035	TUERCA DE REBORDE	1	1	1	1	1	
5	5VK-E4621-00	TUBO DE ESCAPE 2	1	1	1	1	1	
6	5VK-E4711-00	SILENCIADOR 1	1	1	1	1	1	
7	5VK-W1473-00	.PROTECTOR, DE SILENCIADOR 1	1	1	1	1	1	
8	5VK-E4718-00	PROTECTOR DE SILENCIADOR 1	1	1	1	1	1	
9	5VK-E4728-00	PROTECTOR DE SILENCIADOR	1	1	1	1	1	
10	4EL-14714-00	EMPAQUE DE SILENCIADOR	1	1	1	1	1	
11	95024-08040	PERNO, DE BRIDA	1	1	1	1	1	
12	98980-06012	TORNILLO DE LIGAR	2	2	2	2	2	
13	90201-05015	ARANDELA PLANA	4	4	4	4	4	
14	90480-12581	TAPON	4	4	4	4	4	
15	90387-06023	ESPACIADOR	4	4	4	4	4	
16	90149-06280	TORNILLO DE REGLAJE	4	4	4	4	4	
17	22W-24181-00	AMORTIGUADOR DE MONTAJE 1	1	1	1	1	1	
18	5VK-E4721-00	SILENCIADOR 2	1	1	1	1	1	
19	5VK-W1473-00	.PROTECTOR, DE SILENCIADOR 1	1	1	1	1	1	
20	5VK-E4738-00	PROTECTOR DE SILENCIADOR 3	1	1	1	1	1	
21	5VK-E4748-00	PROTECTOR DE SILENCIADOR 4	1	1	1	1	1	
22	98980-06012	TORNILLO DE LIGAR	2	2	2	2	2	
23	90201-05015	ARANDELA PLANA	4	4	4	4	4	
24	4EL-14714-00	EMPAQUE DE SILENCIADOR	1	1	1	1	1	
25	95024-08040	PERNO, DE BRIDA	1	1	1	1	1	
26	90480-12581	TAPON	4	4	4	4	4	
27	90387-06023	ESPACIADOR	4	4	4	4	4	



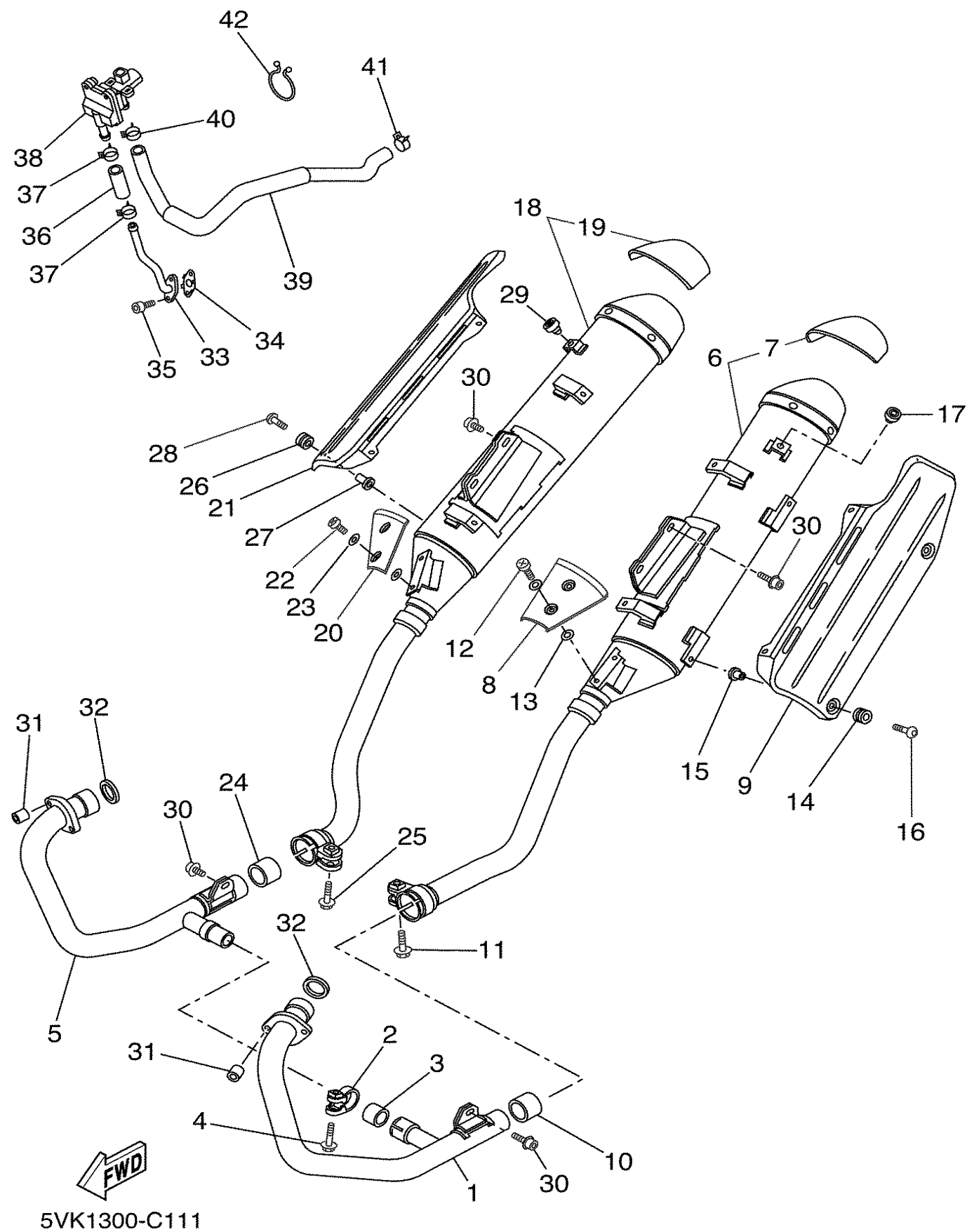

FIG. 11 DESCARGA

REF. NO.	CODIGO NO.	DESCRIPCION	1	2	3	4	5	OBSERVACION
28	90149-06280	TORNILLO DE REGLAJE	4	4	4	4	4	
29	22W-24181-00	AMORTIGUADOR DE MONTAJE 1	1	1	1	1	1	
30	90109-085E2	PERNO	6	6	6	6	6	
31	90179-08442	TUERCA	4	4	4	4	4	
32	3YF-14613-01	JUNTA, TUBO DE ESCAPE	2	2	2	2	2	
33	5VK-14871-01	TUBO DE COMBUSTIBLE	1	1	1	1	1	
34	5VK-14815-00	EMPAQUE	1	1	1	1	1	
35	91380-06016	PERNO	2	2	2	2	2	
36	5VK-14881-00	TUBO 1	1	1	1	1	1	
37	90467-17089	PRESILLA	2	2	2	2	2	
38	5VK-14803-00	VALVULA DE AIRE COMPLETA	1	1	1	1	1	
39	5VK-E4882-00	TUBO 2	1	1	1	1	1	
40	90467-17089	PRESILLA	1	1	1	1	1	
41	90467-170A0	PRESILLA	1	1	1	1	1	
42	90464-37257	BRIDA	2	2	2	2	2	

CONTENIDO

CULATA DE CILINDRO	B2	CILINDRO MAESTRO TRASERO	E9
CILINDRO	B3	BOVEDA 1	E11
CIGUENAL & PISTON	B4	GENERADOR	E12
VALVULA	B5	LUZ DE DESTELLADOR	E13
ARBOL DE LEVAS & CADENA	B6	MEDIDOR	E14
BOMBA DE AGUA	B7	FARO DELANTERO	E15
RADIADOR & MANGUERA	B8	LUZ DE COLA	F2
BOMBA DE ACEITE	B9	INTERRUPTOR DE MANILLAR&PALANC	F3
ADMISION	B11	EQUIPO ELECTRICO 1	F4
ADMISION 2	B13	EQUIPO ELECTRICO 2	F6
DESCARGA	B14		
CARTER	C2	INDICE NUMERICO	M1
CUBIERTA DE CARTER 1	C3		
EMBRAGUE DEL ARRANQUE	C5		
EMBRAGUE	C6		
TRANSMISION	C8		
LEVA DE CAMBIO & HORQUILLA	C10		
EJE DE CAMBIO & PEDAL	C11		
CUADRO	C12		
GUARDABARRO	C14		
CUBIERTA LATERAL	D2		
BRAZO TRASERO	D3		
SUSPENSION TRASERO	D5		
DIRECCION	D6		
HORQUILLA DELANTERA	D8		
DEPOSITO DE COMBUSTIBLE	D10		
ASIENTO	D12		
RUEDA DELANTERA	D14		
CALIBRE FRENO DELANTERA	D15		
RUEDA TRASERA	E2		
CALIBRE FRENO TRASERA	E4		
MANILLAR & CABLE	E5		
CILINDRO MAESTRO DELANTERO	E6		
SOPORTE & APOYAPIE	E7		

CONTENIDO

CULATA DE CILINDRO	B2	CILINDRO MAESTRO TRASERO	E9
CILINDRO	B3	BOVEDA 1	E11
CIGUENAL & PISTON	B4	GENERADOR	E12
VALVULA	B5	LUZ DE DESTELLADOR	E13
ARBOL DE LEVAS & CADENA	B6	MEDIDOR	E14
BOMBA DE AGUA	B7	FARO DELANTERO	E15
RADIADOR & MANGUERA	B8	LUZ DE COLA	F2
BOMBA DE ACEITE	B9	INTERRUPTOR DE MANILLAR&PALANC	F3
ADMISION	B11	EQUIPO ELECTRICO 1	F4
ADMISION 2	B13	EQUIPO ELECTRICO 2	F6
DESCARGA	B14		
CARTER	C2	INDICE NUMERICO	M1
CUBIERTA DE CARTER 1	C3		
EMBRAGUE DEL ARRANQUE	C5		
EMBRAGUE	C6		
TRANSMISION	C8		
LEVA DE CAMBIO & HORQUILLA	C10		
EJE DE CAMBIO & PEDAL	C11		
CUADRO	C12		
GUARDABARRO	C14		
CUBIERTA LATERAL	D2		
BRAZO TRASERO	D3		
SUSPENSION TRASERO	D5		
DIRECCION	D6		
HORQUILLA DELANTERA	D8		
DEPOSITO DE COMBUSTIBLE	D10		
ASIENTO	D12		
RUEDA DELANTERA	D14		
CALIBRE FRENO DELANTERA	D15		
RUEDA TRASERA	E2		
CALIBRE FRENO TRASERA	E4		
MANILLAR & CABLE	E5		
CILINDRO MAESTRO DELANTERO	E6		
SOPORTE & APOYAPIE	E7		

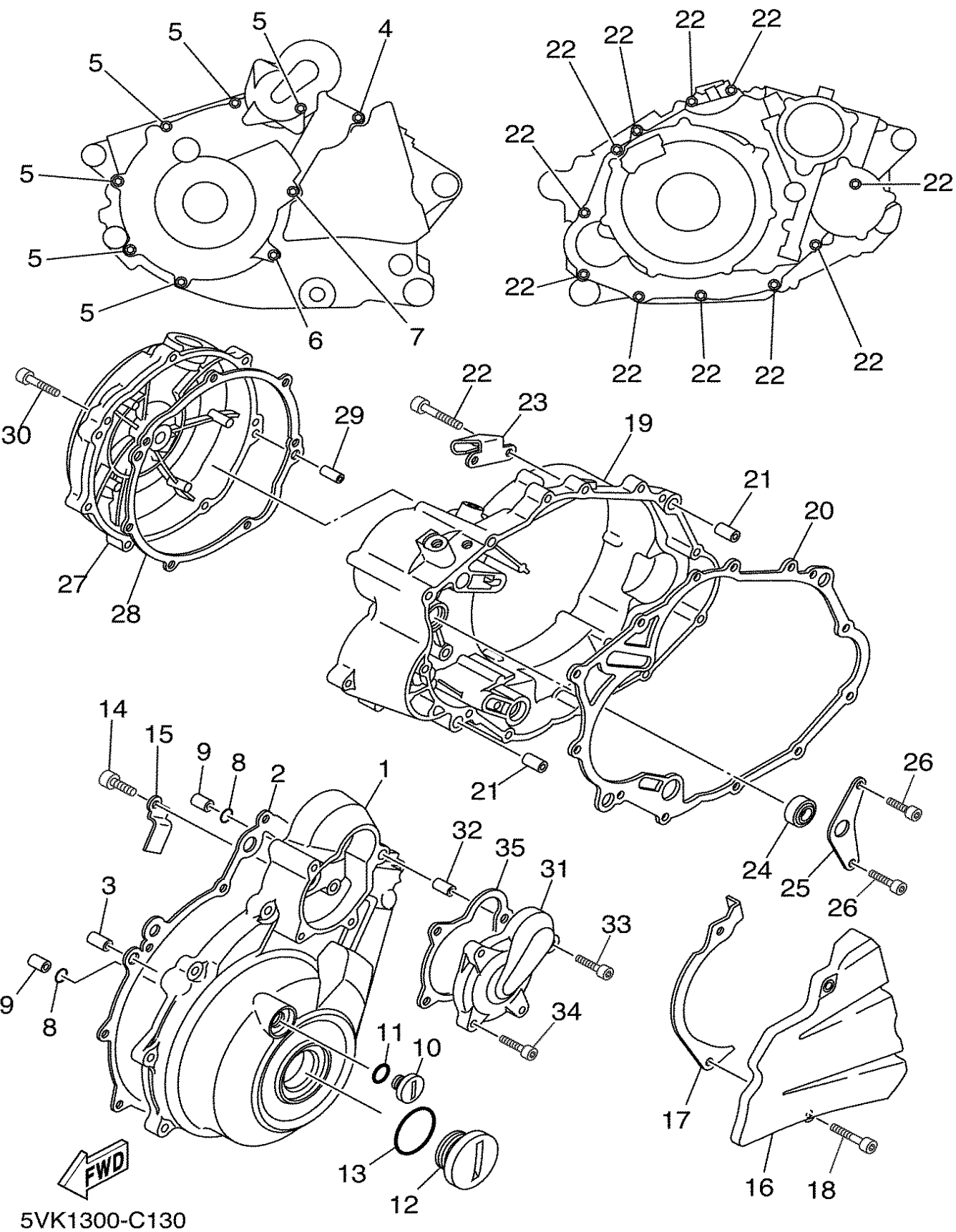

FIG. 13 CUBIERTA DE CARTER 1

REF. NO.	CODIGO NO.	DESCRIPCION	1	2	3	4	5	OBSERVACION
1	5VK-WE541-00	CUBIERA DE CARTER COMPLETE 1	1	1	1	1	1	
2	5VK-E5451-00	EMPAQ DE CUBIERTA DE CARTER	1	1	1	1	1	
3	99530-12016	PASADOR, DE ESPIGA	2	2	2	2	2	
4	91317-06035	PERNO	1	1	1	1	1	
5	91317-06025	PERNO	6	6	6	6	6	
6	91317-06050	PERNO	1	1	1	1	1	
7	91317-06050	PERNO	1	1	1	1	1	
8	93210-13X00	ANILLO O	2	2	2	2	2	
9	99530-12016	PASADOR, DE ESPIGA	2	2	2	2	2	
10	90340-14X00	TORNILLO, DE DRENAJE	1	1	1	1	1	
11	93210-14X00	ANILLO O	1	1	1	1	1	
12	90340-36X00	TORNILLO, DE DRENAJE	1	1	1	1	1	
13	93210-35X00	ANILLO O	1	1	1	1	1	
14	91317-06012	PERNO	1	1	1	1	1	
15	90462-16X00	BRIDA	1	1	1	1	1	
16	5VK-E5421-00	TAPA DE CARTER DERECHA	1	1	1	1	1	
17	5VK-E7466-00	GUIA DE CADENA	1	1	1	1	1	
18	91317-06025	PERNO	2	2	2	2	2	
19	5VK-E5431-00	CUBIERTA DE CARTER 3	1	1	1	1	1	
20	5VK-E5462-00	EMPAQ CUBIERTA DE CARTER 3	1	1	1	1	1	
21	99530-12016	PASADOR, DE ESPIGA	2	2	2	2	2	
22	91317-06030	PERNO	11	11	11	11	11	
23	5VK-E5441-00	SOSTEN DE CABLE DE EMBRAGUE	1	1	1	1	1	
24	93101-14164	SELLO ACEITE	1	1	1	1	1	
25	5VK-E5118-00	SOPORTE	1	1	1	1	1	
26	91317-06012	PERNO	2	2	2	2	2	
27	5VK-E5416-00	CUBIERTA DE BOMBA DE ACEITE	1	1	1	1	1	



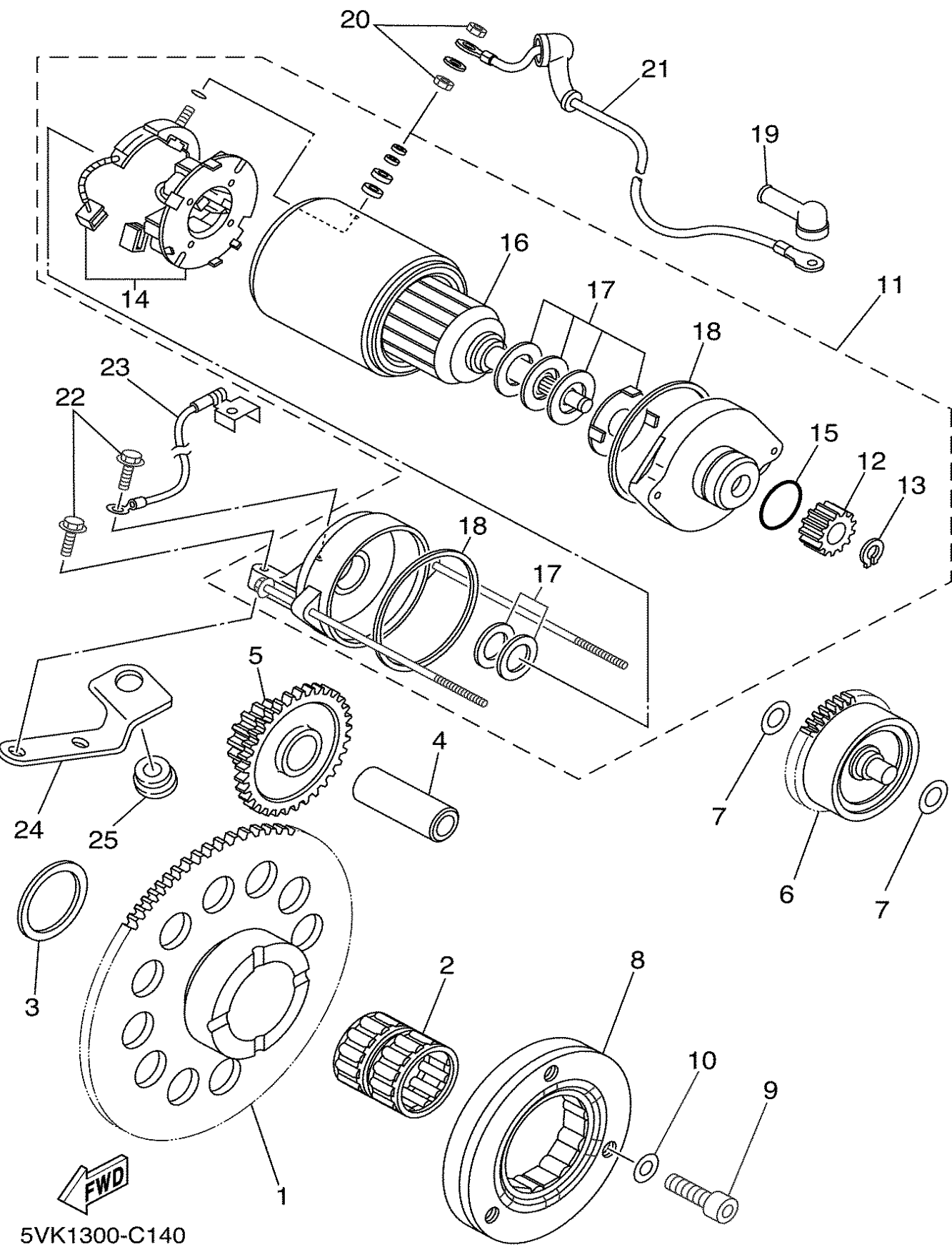
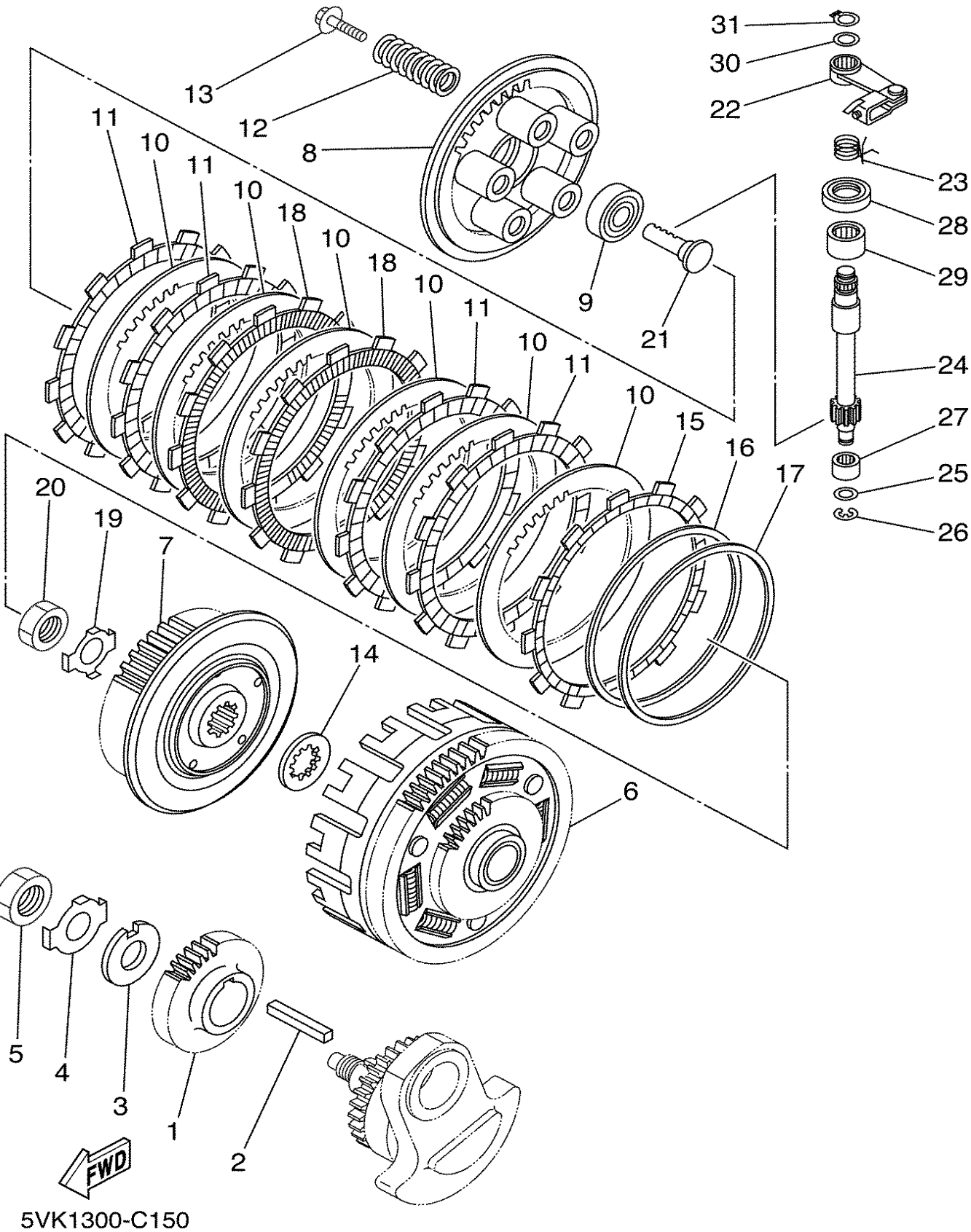

FIG. 14 EMBRAGUE DEL ARRANQUE

REF. NO.	CODIGO NO.	DESCRIPCION	01	02	03	04	05	OBSERVACION
1	3YF-15515-00	ENGRANAJE 3	1	1	1	1	1	
2	93310-530C7	COJINETE DE RODILLOS	1	1	1	1	1	
3	90201-30X01	ARANDELA PLANA	1	1	1	1	1	
4	5VK-E5522-00	EJE 2	1	1	1	1	1	
5	5VK-15517-00	ENGRENAJE POSICION 2DA	1	1	1	1	1	
6	5VK-E5560-00	AMORTIGUADOR	1	1	1	1	1	
7	90201-08759	ARANDELA PLANA	2	2	2	2	2	
8	5VK-15590-00	ENSAMBLE GUIA CADENA ARRANQUE	1	1	1	1	1	
9	91317-08025	PERNO	3	3	3	3	3	
10	90201-08X18	ARANDELA PLANA	3	3	3	3	3	
11	3SX-81890-00	MOTOR DE ARRANQUE COMPLETO	1	1	1	1	1	
12	1VJ-15511-00	.ENGRANAJE MOTOR ARRANQUE	1	1	1	1	1	
13	93440-11024	.SEGURO	1	1	1	1	1	
14	3AJ-81801-00	.JUEGO DE ESCOBILLA	1	1	1	1	1	
15	1FK-81847-00	.ANILLO GOMA	1	1	1	1	1	
16	3AJ-81850-00	.INDUCIDO COMPLETO	1	1	1	1	1	
17	3AJ-81809-00	.JUEGO DE ARANDELA	1	1	1	1	1	
18	11H-81844-00	.EMPAQUE	2	2	2	2	2	
19	4G0-81871-00	TAPA	1	1	1	1	1	
20	4XV-8182A-00	TUERCA	2	2	2	2	2	
21	5VK-81815-00	CABLE, MOTOR DE ARRANQUE	1	1	1	1	1	
22	95817-06035	TUERCA DE REBORDE	2	2	2	2	2	
23	5VK-H2116-00	CABLE CONDUCTOR NEGATIVO	1	1	1	1	1	
24	5VK-15199-01	SOPORTE	1	1	1	1	1	
25	90480-13398	TAPON	1	1	1	1	1	

FIG. 15 EMBRAGUE

REF. NO.	CODIGO NO.	DESCRIPCION	01	02	03	04	05	OBSERVACION
1	5VK-16111-00	ENGRANAJE TRACC.PRIMARIA	1	1	1	1	1	
2	90282-07001	CHAVETA, RECTA	1	1	1	1	1	
3	90209-20012	ARANDELA DE SEPARACION	1	1	1	1	1	
4	90215-20X00	ARANDELA DE CIERRE	1	1	1	1	1	
5	90170-20274	TUERCA	1	1	1	1	1	
6	5VK-16150-00	CAMPANA DE EMBRAGUE	1	1	1	1	1	
7	5VK-16371-00	CUBO, DE EMBRAGUE	1	1	1	1	1	
8	5VK-16351-00	PLATO DE PRESION	1	1	1	1	1	
9	93306-00304	COJINETE	1	1	1	1	1	
10	4X7-16325-00	DISCO, DE EMBRAGUE	6	6	6	6	6	
11	22U-16321-00	PLACA DE FRICCION	4	4	4	4	4	
12	90501-260A1	RESORTE DE COMPRESION	5	5	5	5	5	
13	90119-06105	TORNILLO CON ARANDELA	5	5	5	5	5	
14	2JN-16154-00	ARANDELA, DE EMPUJE 1	1	1	1	1	1	
15	5VK-16331-00	DISCO, DE FRICCION	1	1	1	1	1	
16	5JG-16383-00	RESORTE DE COPA DE EMBRAGUE	1	1	1	1	1	
17	5JG-16384-00	PLACA DE ASIENTO	1	1	1	1	1	
18	5TA-16321-00	PLACA DE FRICCION	2	2	2	2	2	
19	90215-20X01	ARANDELA DE CIERRE	1	1	1	1	1	
20	90170-20327	TUERCA	1	1	1	1	1	
21	4XV-16356-01	VARILLA DE EMPUJE 1	1	1	1	1	1	
22	5VK-16340-00	PALANCA DE EMPUJE COMPLETA	1	1	1	1	1	
23	90508-16016	RESORTE DE TORSION	1	1	1	1	1	
24	5EB-16382-00	EJE DE PALANCA DE EMPUJE	1	1	1	1	1	
25	92907-08600	ARANDELA	1	1	1	1	1	
26	99001-07600	PRESILLA REDONDA	1	1	1	1	1	
27	93317-11020	COJINETE	1	1	1	1	1	



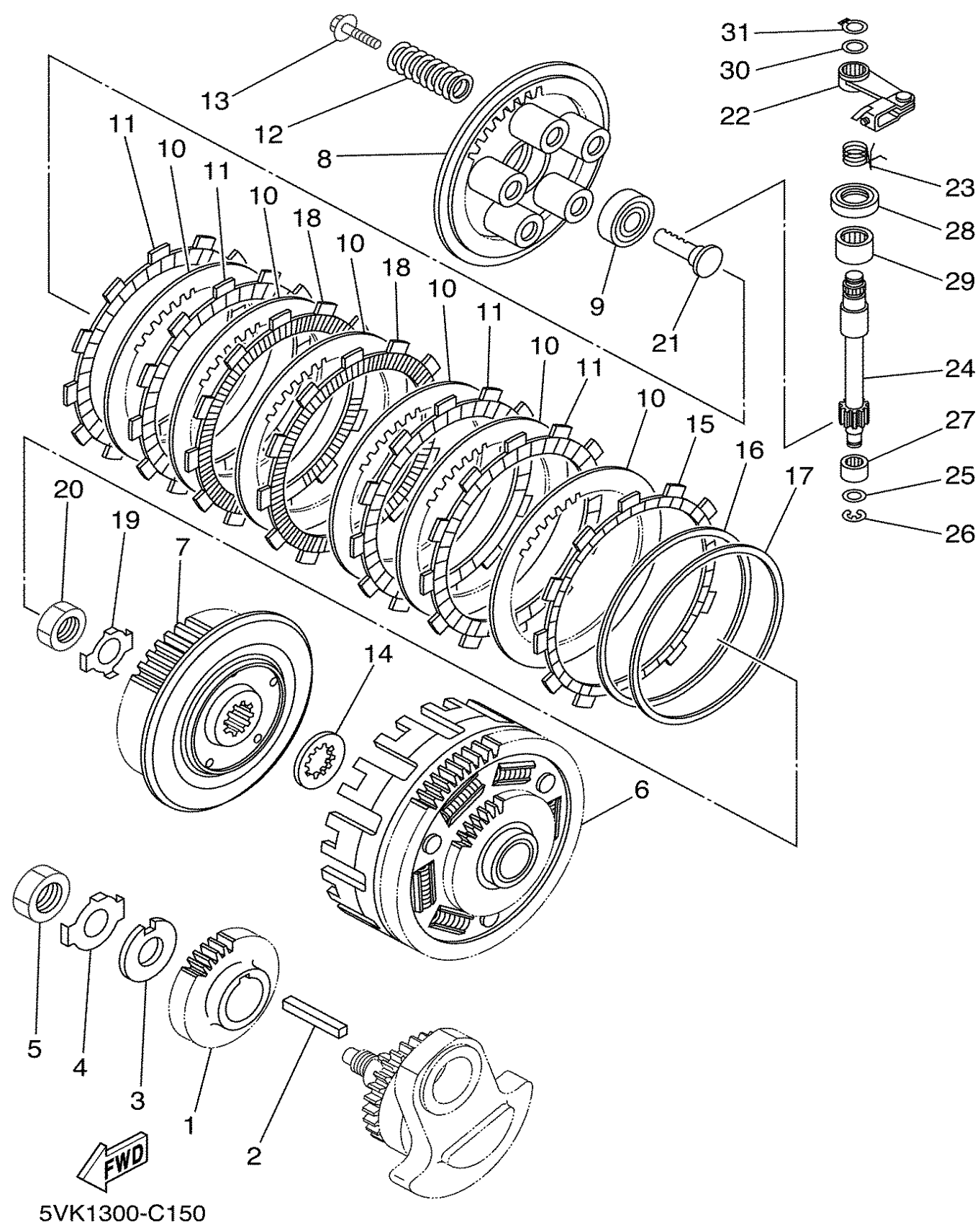

FIG. 15 EMBRAGUE

REF. NO.	CODIGO NO.	DESCRIPCION	01	02	03	04	05	OBSERVACION
28	93102-15212	SELLO ACEITE	1	1	1	1	1	
29	93315-31502	COJINETE DE RODILLOS	1	1	1	1	1	
30	90201-10614	ARANDELA PLANA	1	1	1	1	1	
31	99009-10400	PRESILLA REDONDA	1	1	1	1	1	
-----								-----
-----								-----
-----								-----
-----								-----
-----								-----

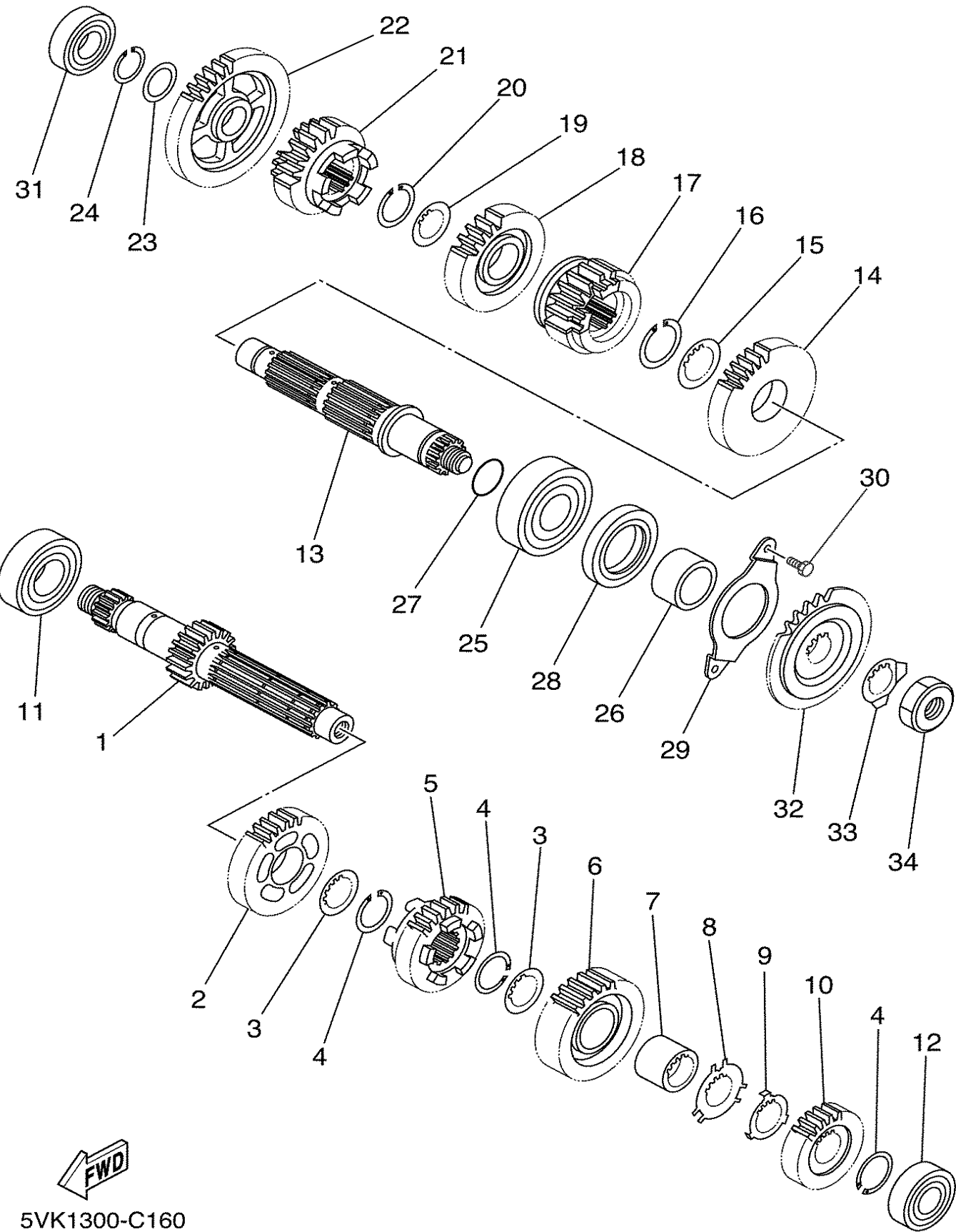

FIG. 16 TRANSMISION

REF. NO.	CODIGO NO.	DESCRIPCION	01	02	03	04	05	OBSERVACION
1	5VK-E7401-00	EJE PRINCIPAL COMPLETO	1	1	1	1	1	
2	5VK-E7141-00	ENGRANAJE PINON DE 4TA	1	1	1	1	1	AP
	5VK-E7141-10	ENGRANAJE PINON DE 4TA	1	1	1	1	1	AP
3	90209-21X00	ARANDELA DE SEPARACION	2	2	2	2	2	
4	93440-25084	SEGURO	3	3	3	3	3	
5	5VK-E7131-00	ENGRANAJE PINON DE 3RA	1	1	1	1	1	
6	5VK-E7151-00	ENGRANAJE PINON DE 5TA	1	1	1	1	1	AP
	5VK-E7151-10	ENGRANAJE PINON DE 5TA	1	1	1	1	1	AP
7	90387-21002	ESPACIADOR	1	1	1	1	1	
8	90209-22X00	ARANDELA DE SEPARACION	1	1	1	1	1	
9	90209-21351	ARANDELA DE SEPARACION	1	1	1	1	1	
10	5VK-E7121-00	ENGRANAJE DE PINON DE 2DA	1	1	1	1	1	
11	93306-205XA	COJINETE	1	1	1	1	1	
12	93306-004XL	COJINETE	1	1	1	1	1	
13	5VK-E7402-00	EJE DE TRACCION COMPLETO	1	1	1	1	1	
14	5VK-E7221-00	ENGRANAJE RUEDA DE 2DA	1	1	1	1	1	
15	90209-26348	ARANDELA DE SEPARACION	1	1	1	1	1	
16	93440-28062	SEGURO	1	1	1	1	1	
17	5VK-E7251-00	ENGRANAJE RUEDA DE 5TA	1	1	1	1	1	
18	5VK-E7231-00	ENGRANAJE RUEDA DE 3RA	1	1	1	1	1	
19	90209-21X00	ARANDELA DE SEPARACION	1	1	1	1	1	
20	93440-25084	SEGURO	1	1	1	1	1	
21	5VK-E7241-00	ENGRANAJE DE RUEDA 4TA	1	1	1	1	1	
22	5VK-E7211-00	ENGRANAJE RUEDA DE 1 RA	1	1	1	1	1	AP
	5VK-E7211-10	ENGRANAJE RUEDA DE 1 RA	1	1	1	1	1	AP
23	90201-208G4	ARANDELA PLANA	1	1	1	1	1	
24	99009-20400	PRESILLA REDONDA	1	1	1	1	1	



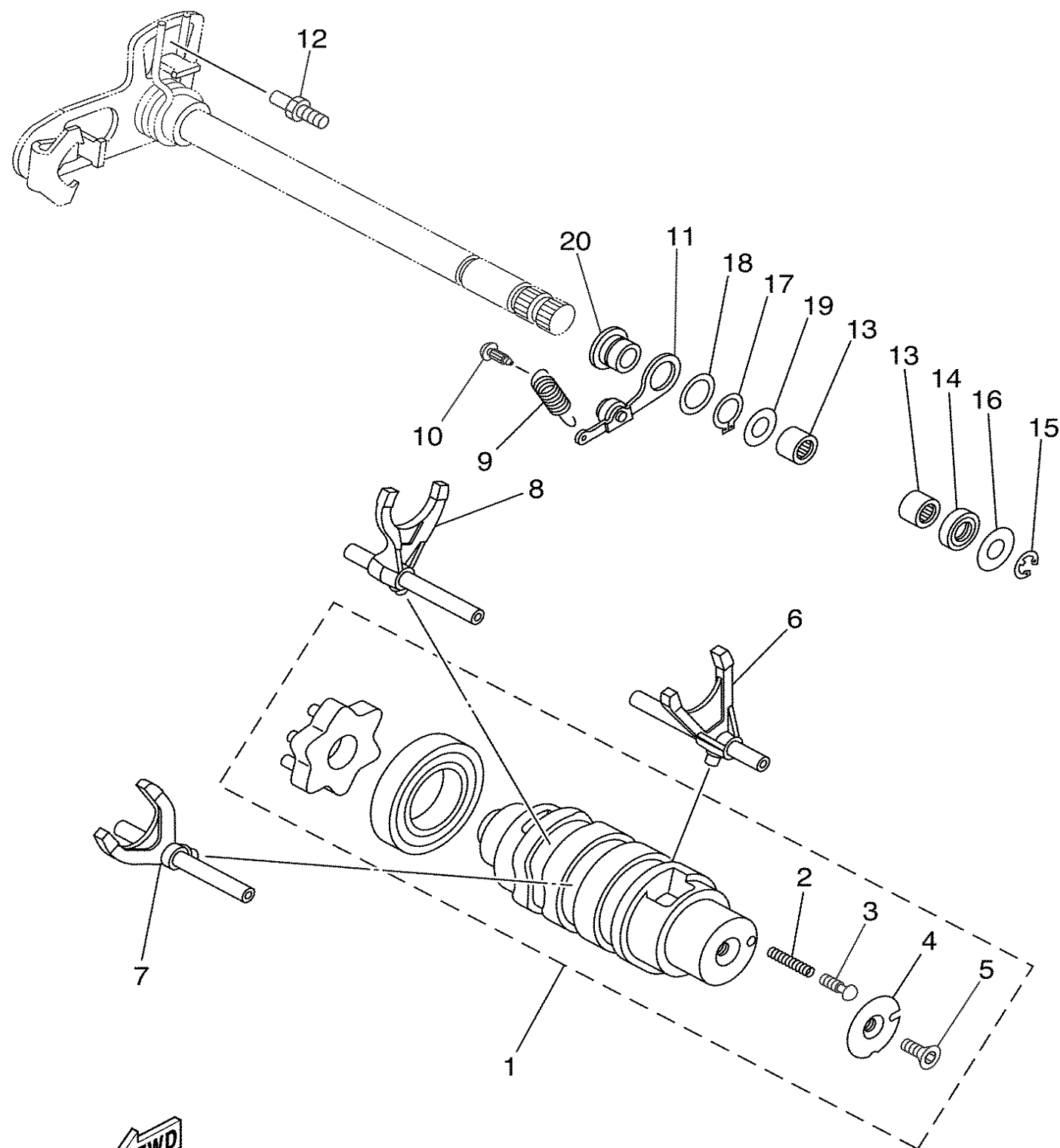

FIG. 17 LEVA DE CAMBIO & HORQUILLA

REF. NO.	CODIGO NO.	DESCRIPCION	01	02	03	04	05	OBSERVACION
1	5VK-18540-00	LEVA DEL CAMBIO COMPLETA	1	1	1	1	1	
2	90501-06022	.RESORTE DE COMPRESION	1	1	1	1	1	
3	4UN-18542-00	.PUNTO MUERTO	1	1	1	1	1	
4	4UN-18566-00	.PLACA LATERAL 2	1	1	1	1	1	
5	90149-05321	.TORNILLO DE REGLAJE	1	1	1	1	1	
6	5VK-E8501-00	HORQUILLA DEL CAMBIO 1	1	1	1	1	1	
7	5VK-E8502-00	HORQUILLA DEL CAMBIO 2	1	1	1	1	1	
8	5VK-E8503-00	HORQUILLA DE CAMBIO 3	1	1	1	1	1	
9	5VK-E8144-00	GANCHO DE RESORTE	1	1	1	1	1	
10	132-16346-00	GANCHO DE RESORTE	1	1	1	1	1	
11	5JW-18140-00	PALANCA DE TOPE COMPLETA	1	1	1	1	1	
12	5VK-18127-00	PASADOR DE PALANCA	1	1	1	1	1	
13	93315-11206	COJINETE DE RODILLOS	2	2	2	2	2	
14	93102-12106	SELLO ACEITE (SD 12-22-5 HS)	1	1	1	1	1	
15	99001-10600	PRESILLA REDONDA	1	1	1	1	1	
16	90201-12575	ARANDELA PLANA	1	1	1	1	1	
17	93410-17X00	SEGURO	1	1	1	1	1	
18	90201-177G4	ARANDELA PLANA	1	1	1	1	1	
19	90201-120K4	ARANDELA PLANA	1	1	1	1	1	
20	5VK-18699-00	COPA 1	1	1	1	1	1	

[illegible]

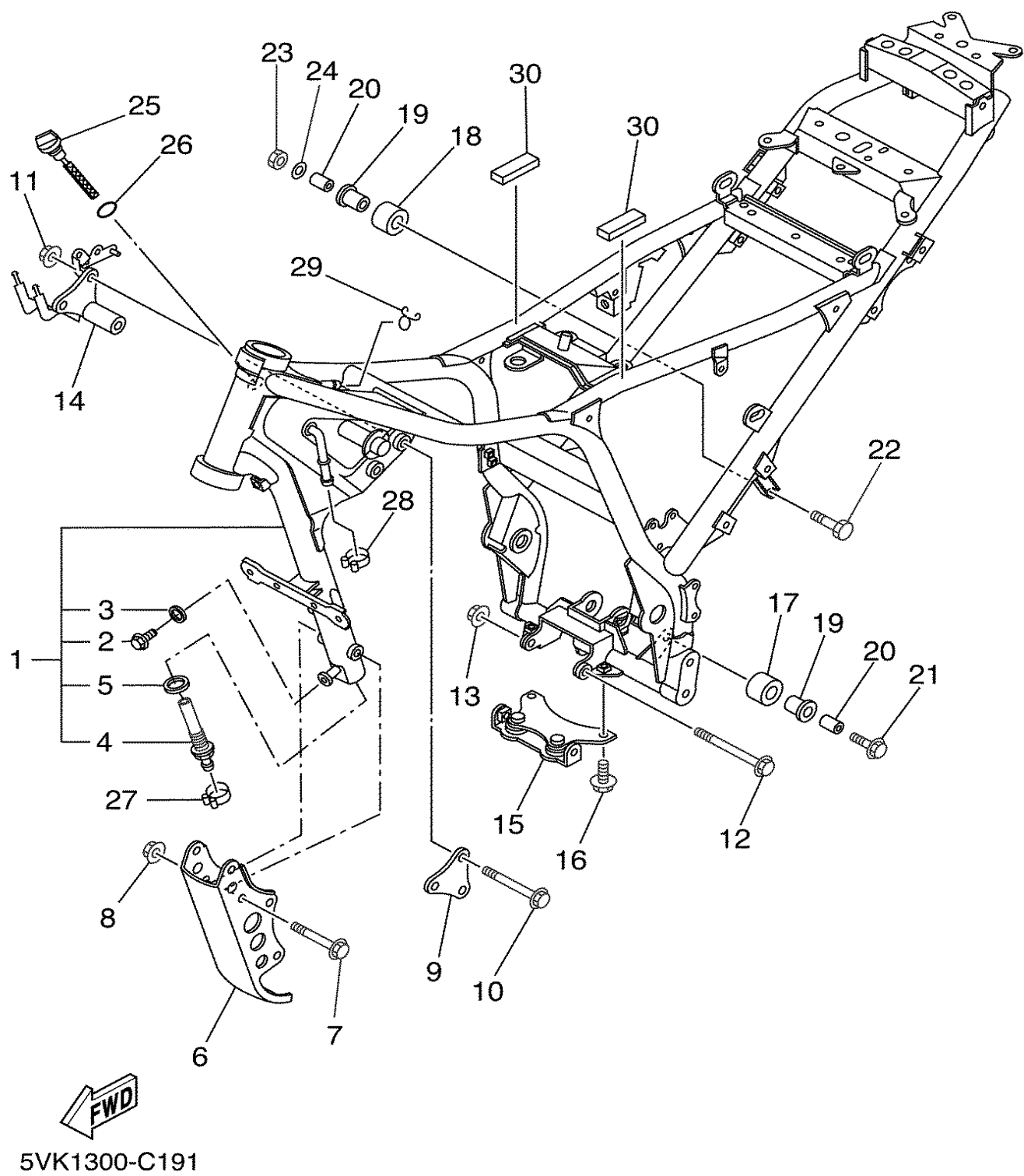

FIG. 19 CUADRO

REF. NO.	CODIGO NO.	DESCRIPCION	01	02	03	04	05	OBSERVACION
1	5VK-F1110-10	ARMAZON COMPLETO	1	1	1	1	1	
2	95807-08012	.TUERCA DE REBORDE	1	1	1	1	1	
3	90430-08119	.JUNTA	1	1	1	1	1	
4	5VK-F1756-00	.RED DE FILTRO	1	1	1	1	1	
5	90430-22123	.JUNTA	1	1	1	1	1	
6	5VK-F1316-00	SOPORTE DE MOTOR 3	1	1	1	1	1	
7	95814-10070	TUERCA DE REBORDE	4	4	4	4	4	
8	90179-10658	TUERCA	4	4	4	4	4	
9	5VK-F1315-00	SOPORTE DE MOTOR 2	1	1	1	1	1	
10	95814-10100	TUERCA DE REBORDE	3	3	3	3	3	
11	90179-10658	TUERCA	3	3	3	3	3	
12	90105-10040	TORNILLO CON ARANDELA	1	1	1	1	1	
13	90179-10658	TUERCA	1	1	1	1	1	
14	5VK-F1410-00	SOPORTE DE MOTOR COMPLETO	1	1	1	1	1	
15	5VK-21445-00	SOPORTE DE SILENCIADOR 1	1	1	1	1	1	
16	95024-08016	PERNO, DE BRIDA	2	2	2	2	2	
17	30X-22178-00	TENSOR	1	1	1	1	1	
18	10V-22178-00	TENSOR	1	1	1	1	1	
19	10V-22184-00	BUJE	2	2	2	2	2	
20	90387-08024	ESPACIADOR	2	2	2	2	2	
21	95827-08040	TUERCA DE REBORDE	1	1	1	1	1	
22	90101-08428	TORNILLO	1	1	1	1	1	
23	95607-08100	TUERCA U	1	1	1	1	1	
24	92907-08200	ARANDELA	1	1	1	1	1	
25	5VK-15362-00	TAPON DEL NIVEL DE ACEITE	1	1	1	1	1	
26	93210-19123	ANILLO O	1	1	1	1	1	
27	90467-19800	PRESILLA	1	1	1	1	1	



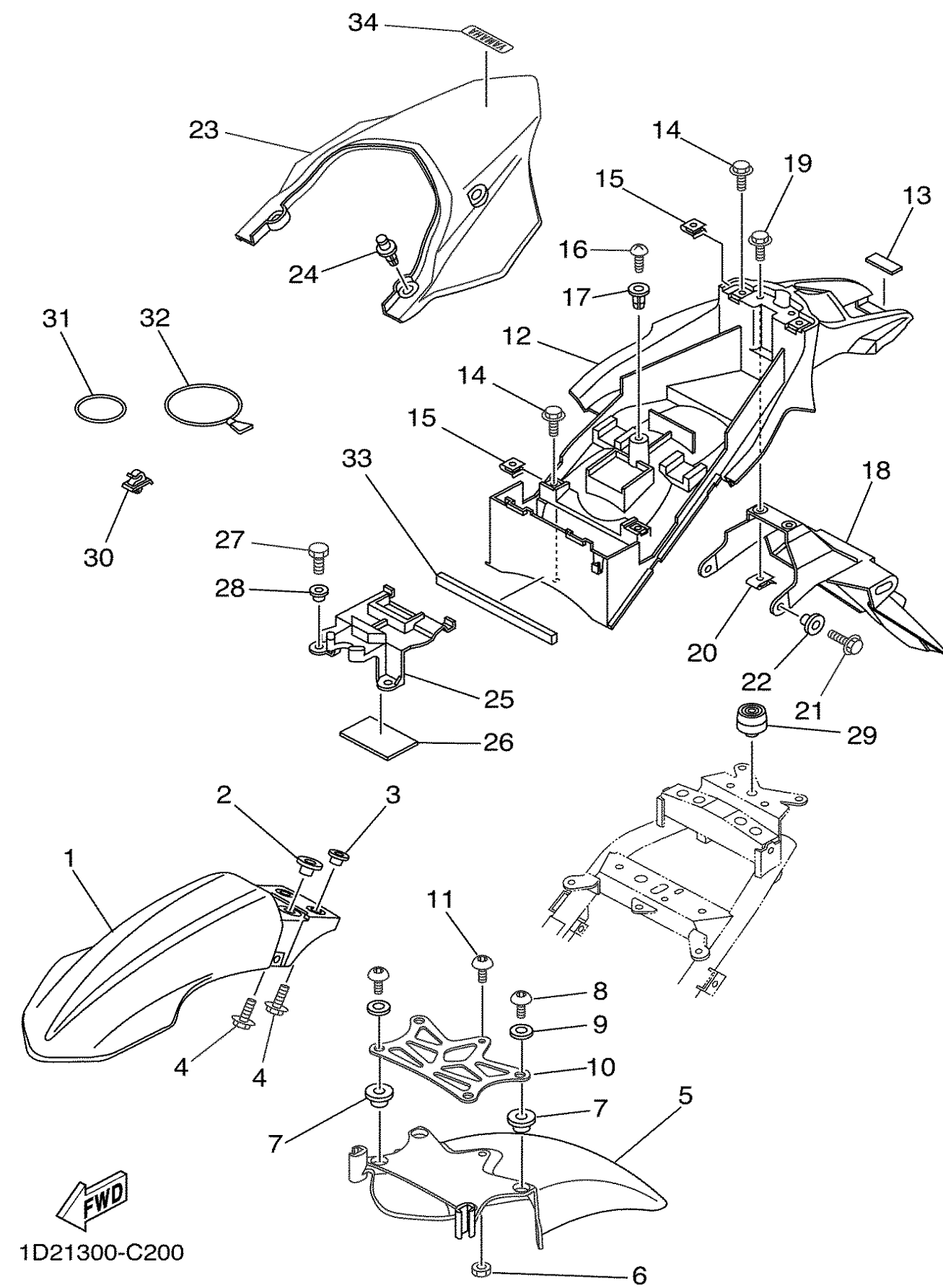

FIG. 20 GUARDABARRO

REF. NO.	CODIGO NO.	DESCRIPCION	1	2	3	4	5	OBSERVACION
1	1D2-F1511-00	GUARDABARRO DELANTERO	1	1	1	1	1	
2	90387-065X7	ESPACIADOR	2	2	2	2	2	
3	90387-087L0	ESPACIADOR	2	2	2	2	2	
4	90119-06096	TORNILLO CON ARANDELA	4	4	4	4	4	
5	1D2-F1556-00	GUARDABARRO, DELANTERO 2	1	1	1	1	1	
6	90179-06X02	TUERCA	1	1	1	1	1	
7	90387-08X05	ESPACIADOR	4	4	4	4	4	
8	90111-08X05	TORNILLO	4	4	4	4	4	
9	90201-08X03	ARANDELA PLANA	4	4	4	4	4	
10	1D2-F1514-00	SOPORTE DE GUARDABARRO 2	1	1	1	1	1	
11	90111-06X15	TORNILLO	1	1	1	1	1	
12	5VK-F1611-00	GUARDABARRO TRASERO	1	1	1	1	1	
13	5DM-28371-00	AMORTIGUADOR	1	1	1	1	1	
14	95807-06012	TUERCA DE REBORDE	4	4	4	4	4	
15	90183-06023	TUERCA DE RESORTE	4	4	4	4	4	
16	97707-60020	TORNILLO ROSCA HEMBRA	1	1	1	1	1	
17	90338-08226	TAPON	1	1	1	1	1	
18	5VK-F1685-00	SOPORTE DE LICENCIA	1	1	1	1	1	
19	90119-06118	TORNILLO CON ARANDELA	2	2	2	2	2	
20	90183-06023	TUERCA DE RESORTE	2	2	2	2	2	
21	95807-06014	TUERCA DE REBORDE	2	2	2	2	2	
22	90387-06648	ESPACIADOR	2	2	2	2	2	
23	5VK-F1651-00	TAPA DE GUARDABARRO TRAS.	1	1	1	1	1	UR FOR DPBSE
	5VK-F1651-20	TAPA DE GUARDABARRO TRAS.	1	1	1	1	1	UR FOR DNMD
	5VK-F1651-30	TAPA DE GUARDABARRO TRAS.	1	1	1	1	1	UR FOR VRSA
24	90269-08066	REMACHE	2	2	2	2	2	
25	5VK-F160E-00	CAJA	1	1	1	1	1	



CONTENIDO

CULATA DE CILINDRO	B2
CILINDRO	B3
CIGUENAL & PISTON	B4
VALVULA	B5
ARBOL DE LEVAS & CADENA	B6
BOMBA DE AGUA	B7
RADIADOR & MANGUERA	B8
BOMBA DE ACEITE	B9
ADMISION	B11
ADMISION 2	B13
DESCARGA	B14
CARTER	C2
CUBIERTA DE CARTER 1	C3
EMBRAGUE DEL ARRANQUE	C5
EMBRAGUE	C6
TRANSMISION	C8
LEVA DE CAMBIO & HORQUILLA	C10
EJE DE CAMBIO & PEDAL	C11
CUADRO	C12
GUARDABARRO	C14
CUBIERTA LATERAL	D2
BRAZO TRASERO	D3
SUSPENSION TRASERO	D5
DIRECCION	D6
HORQUILLA DELANTERA	D8
DEPOSITO DE COMBUSTIBLE	D10
ASIENTO	D12
RUEDA DELANTERA	D14
CALIBRE FRENO DELANTERA	D15
RUEDA TRASERA	E2
CALIBRE FRENO TRASERA	E4
MANILLAR & CABLE	E5
CILINDRO MAESTRO DELANTERO	E6
SOPORTE & APOYAPIE	E7

CILINDRO MAESTRO TRASERO	E9
BOVEDA 1	E11
GENERADOR	E12
LUZ DE DESTELLADOR	E13
MEDIDOR	E14
FARO DELANTERO	E15
LUZ DE COLA	F2
INTERRUPTOR DE MANILLAR&PALANC	F3
EQUIPO ELECTRICO 1	F4
EQUIPO ELECTRICO 2	F6
INDICE NUMERICO	M1

CONTENIDO

CULATA DE CILINDRO	B2
CILINDRO	B3
CIGUENAL & PISTON	B4
VALVULA	B5
ARBOL DE LEVAS & CADENA	B6
BOMBA DE AGUA	B7
RADIADOR & MANGUERA	B8
BOMBA DE ACEITE	B9
ADMISION	B11
ADMISION 2	B13
DESCARGA	B14
CARTER	C2
CUBIERTA DE CARTER 1	C3
EMBRAGUE DEL ARRANQUE	C5
EMBRAGUE	C6
TRANSMISION	C8
LEVA DE CAMBIO & HORQUILLA	C10
EJE DE CAMBIO & PEDAL	C11
CUADRO	C12
GUARDABARRO	C14
CUBIERTA LATERAL	D2
BRAZO TRASERO	D3
SUSPENSION TRASERO	D5
DIRECCION	D6
HORQUILLA DELANTERA	D8
DEPOSITO DE COMBUSTIBLE	D10
ASIENTO	D12
RUEDA DELANTERA	D14
CALIBRE FRENO DELANTERA	D15
RUEDA TRASERA	E2
CALIBRE FRENO TRASERA	E4
MANILLAR & CABLE	E5
CILINDRO MAESTRO DELANTERO	E6
SOPORTE & APOYAPIE	E7

CILINDRO MAESTRO TRASERO	E9
BOVEDA 1	E11
GENERADOR	E12
LUZ DE DESTELLADOR	E13
MEDIDOR	E14
FARO DELANTERO	E15
LUZ DE COLA	F2
INTERRUPTOR DE MANILLAR&PALANC	F3
EQUIPO ELECTRICO 1	F4
EQUIPO ELECTRICO 2	F6

INDICE NUMERICO	M1
---------------------------	----

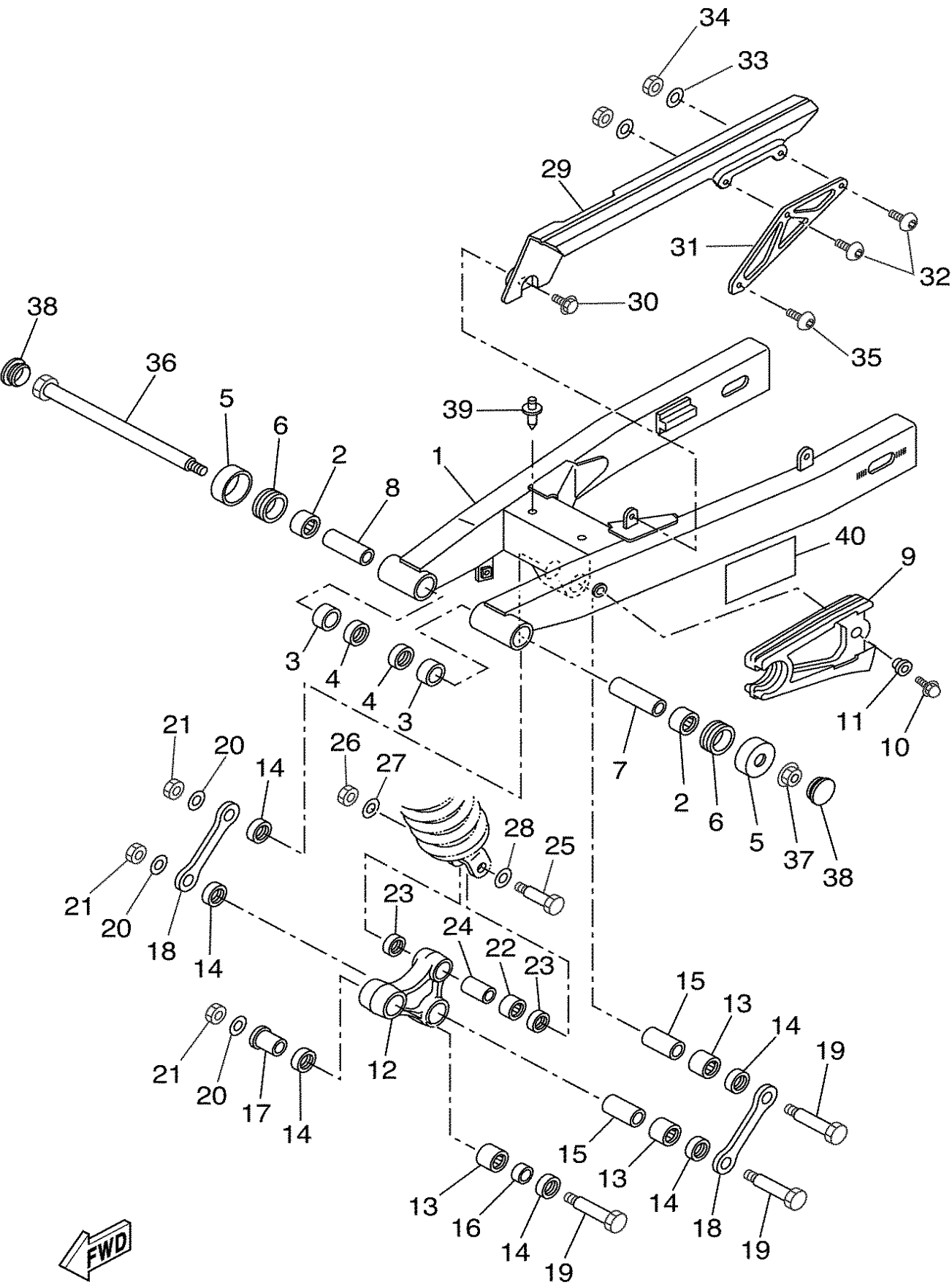

1D24300-D220

FIG. 22 BRAZO TRASERO

REF. NO.	CODIGO NO.	DESCRIPCION	1	2	3	4	5	OBSERVACION
1	5VK-F2110-10	BRAZO TRASERO COMPLETO	1	1	1	1	1	
2	93315-22251	COJINETE DE RODILLOS	2	2	2	2	2	
3	90380-22111	CASQUILLO SOLIDO	2	2	2	2	2	
4	93106-22019	SELLO ACEITE (DC 22-28-8)	2	2	2	2	2	
5	30X-2219X-00	CUBIERTA	2	2	2	2	2	
6	93108-35004	SELLO ACEITE (35-41-8)	2	2	2	2	2	
7	5VK-22124-00	BUJE 2	1	1	1	1	1	
8	5VK-22123-00	BUJE 1	1	1	1	1	1	
9	5VK-F2151-00	SELLO DE GUARDA	1	1	1	1	1	
10	95807-06020	TUERCA DE REBORDE	1	1	1	1	1	
11	90387-06066	ESPACIADOR	1	1	1	1	1	
12	5VK-F217A-00	BRAZO REEURIO	1	1	1	1	1	
13	93315-32053	COJINETE DE RODILLOS	3	3	3	3	3	
14	93109-20076	SELLO ACEITE	6	6	6	6	6	
15	90387-167R5	ESPACIADOR	2	2	2	2	2	
16	90387-16011	ESPACIADOR	1	1	1	1	1	
17	90387-16012	ESPACIADOR	1	1	1	1	1	
18	1D2-F217F-00	BIELA COMPLETA 1	2	2	2	2	2	
19	5VK-22125-00	PERNO	3	3	3	3	3	
20	90201-160F6	ARANDELA PLANA	3	3	3	3	3	
21	90185-14002	TUERCA AUTOBLOCANTE	3	3	3	3	3	
22	93315-31759	COJINETE DE RODILLOS	1	1	1	1	1	
23	93109-17071	SELLO ACEITE	2	2	2	2	2	
24	90387-127W0	ESPACIADOR	1	1	1	1	1	
25	90101-10659	TORNILLO	1	1	1	1	1	
26	95614-10100	TUERCA AUTOBLOCANTE	1	1	1	1	1	
27	90201-101J1	ARANDELA PLANA	1	1	1	1	1	





D5

[illegible]

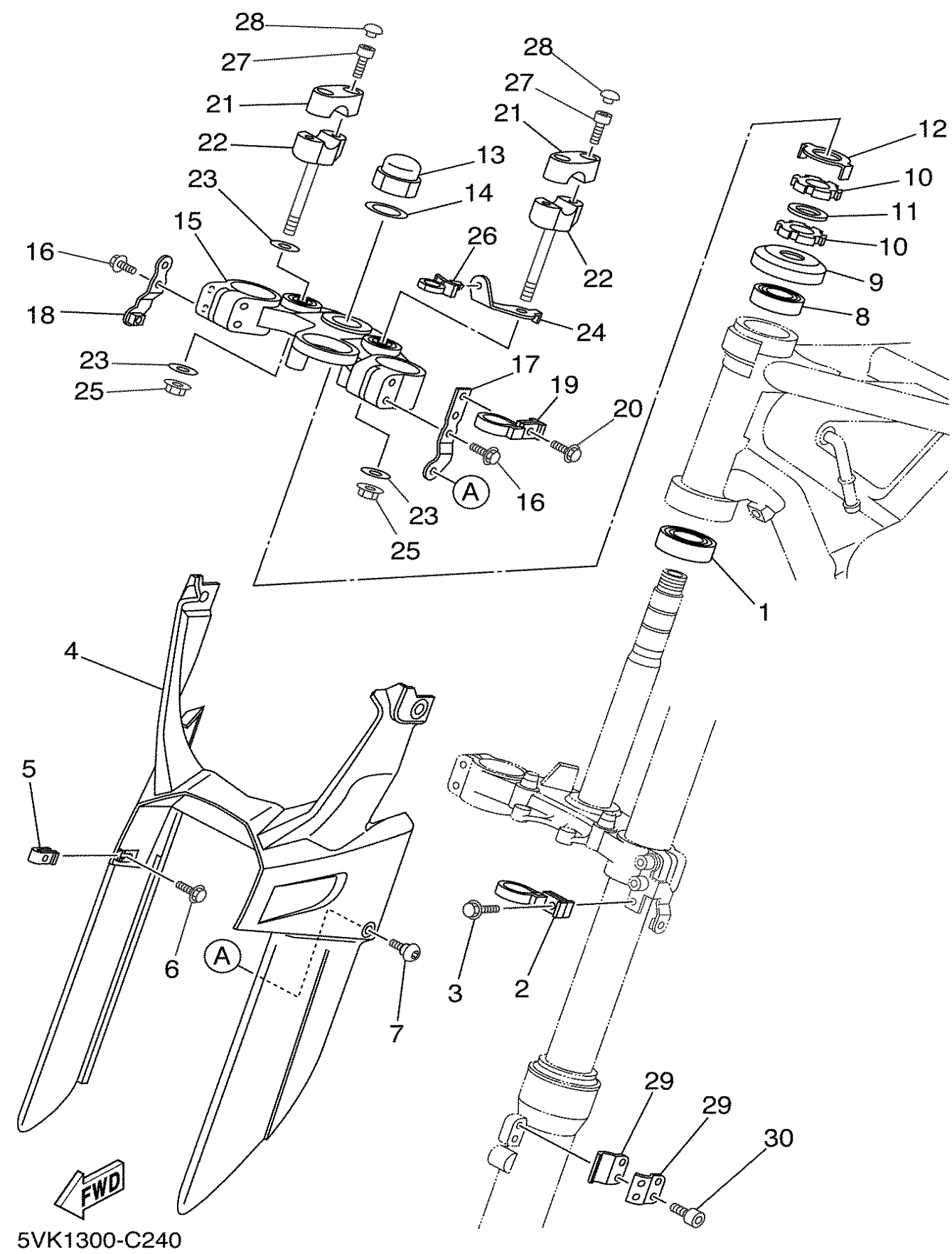

FIG. 24 DIRECCION

REF. NO.	CODIGO NO.	DESCRIPCION	01	02	03	04	05	OBSERVACION
1	93332-000Y5	COJINETE	1	1	1	1	1	
2	5VK-23389-00	GUIA DE CABLE	1	1	1	1	1	
3	90105-05361	TORNILLO	1	1	1	1	1	
4	5VK-F3472-00	PROTECTOR	1	1	1	1	1	
5	90183-05061	TUERCA DE RESORTE	2	2	2	2	2	
6	90119-05193	TORNILLO CON ARANDELA	2	2	2	2	2	
7	90111-05011	TORNILLO	2	2	2	2	2	
8	93332-000Y6	COJINETE	1	1	1	1	1	
9	1W1-23416-00	CUBIERTA DE BASE DE BOLA 2	1	1	1	1	1	
10	90179-25615	TUERCA	2	2	2	2	2	
11	90202-26142	ARANDELA DE PLANA	1	1	1	1	1	
12	3YF-23418-00	ARANDELA ESPECIAL	1	1	1	1	1	
13	90176-22081	TUERCA CORONA	1	1	1	1	1	
14	90201-220T0	ARANDELA PLANA	1	1	1	1	1	
15	5VK-23430-00	PLATINA SUPERIOR	1	1	1	1	1	
16	95027-08040	PERNO, DE BRIDA	4	4	4	4	4	
17	5VK-F317E-00	SOPORTE	1	1	1	1	1	
18	5VK-F317F-00	FUCO SOPORTE COMPL	1	1	1	1	1	
19	5VK-23389-00	GUIA DE CABLE	1	1	1	1	1	
20	90105-05361	TORNILLO	1	1	1	1	1	
21	4H7-23441-01-P5	SOPORTE DE MANUBRIO	2	2	2	2	2	S8
22	3Y6-23442-00-P1	SOPORTE DE MANUBRIO INFERIOR	2	2	2	2	2	S8
23	90201-10141	ARANDELA PLANA	3	3	3	3	3	
24	5VK-F317M-00	APOYO 3	1	1	1	1	1	
25	95607-10200	TUERCA DE AUTO-CIERRE	2	2	2	2	2	
26	90464-12001	BRIDA	1	1	1	1	1	
27	91317-08030	PERNO	4	4	4	4	4	



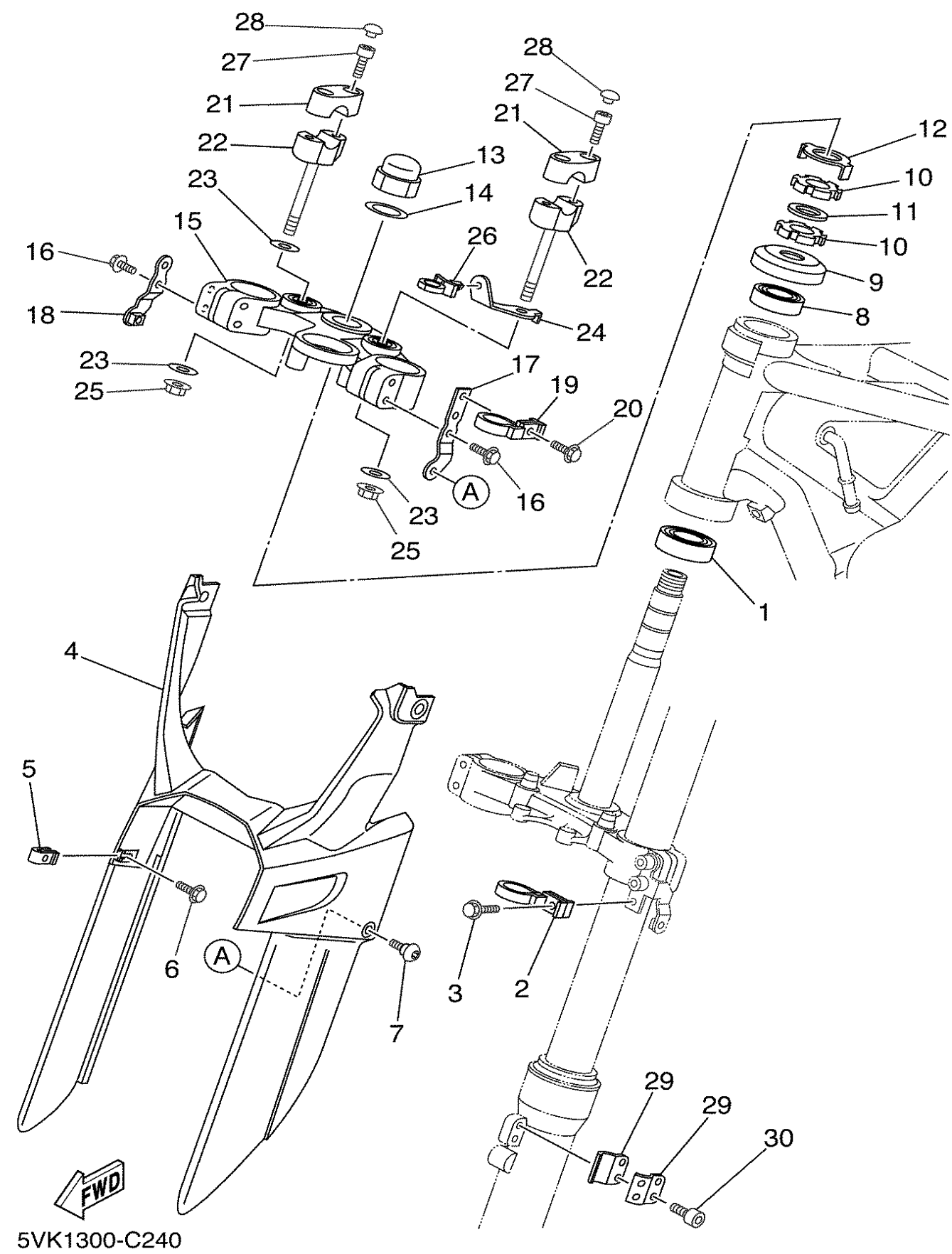

FIG. 24 DIRECCION

REF. NO.	CODIGO NO.	DESCRIPCION	01	02	03	04	05	OBSERVACION
28	90338-06004	TAPON	4	4	4	4	4	
29	5VK-F3466-00	GRAMPA	2	2	2	2	2	
30	91317-06016	PERNO	2	2	2	2	2	

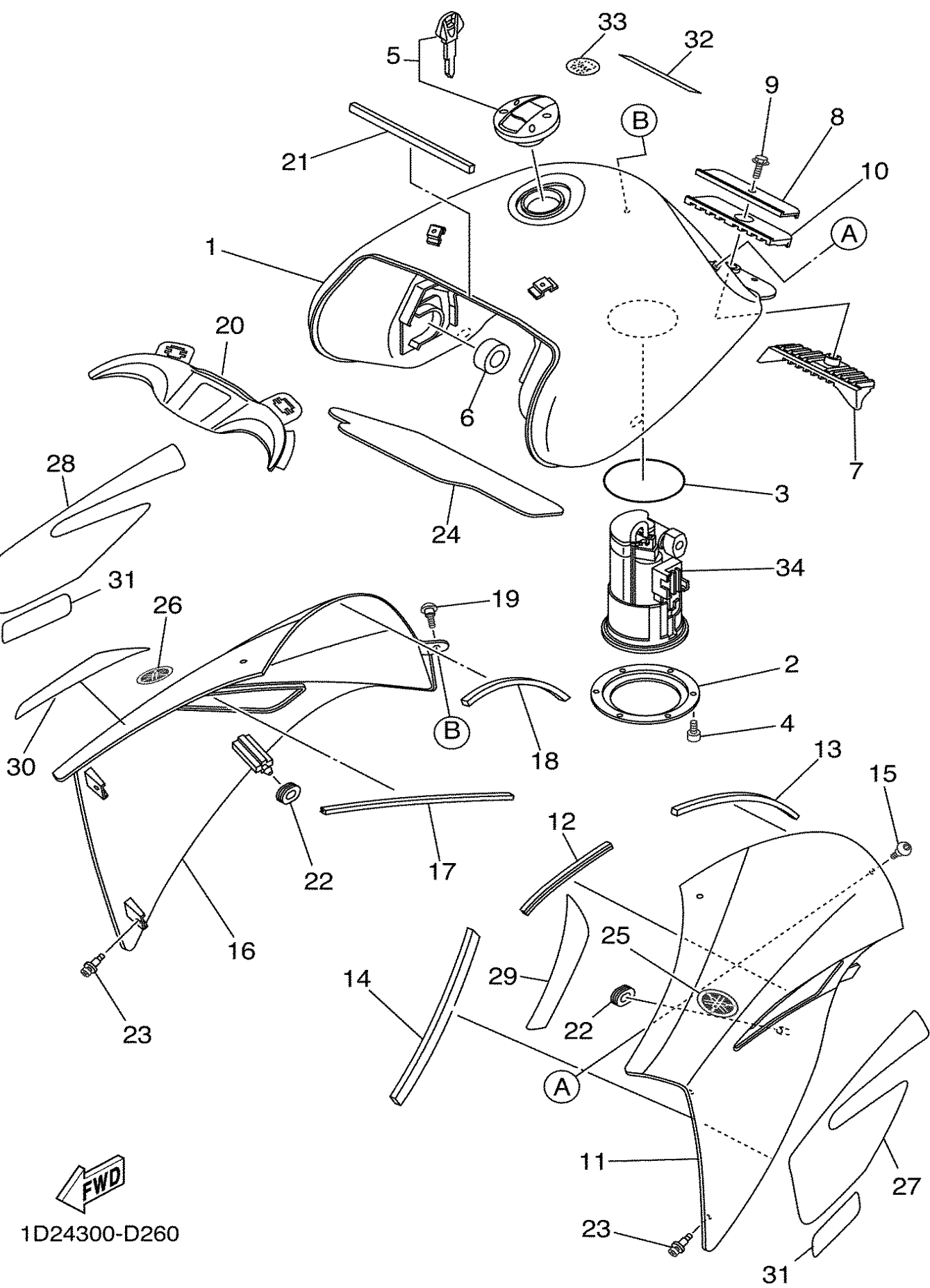

FIG. 26 DEPOSITO DE COMBUSTIBLE

REF. NO.	CODIGO NO.	DESCRIPCION	1	2	3	4	5	OBSERVACION
1	5VK-F4110-10-P0	DEPOSITO DE COMBUSTIBLE COMP.	1	1	1	1	1	MBL2
2	5VK-F4491-00	SOPORTE BOMBA COMBUSTIBLE	1	1	1	1	1	
3	5JW-24486-00	ANILLO O	1	1	1	1	1	
4	91317-05010	PERNO	6	6	6	6	6	
5	5VK-24602-00	TAPON COMPLETO	1	1	1	1	1	
6	3TB-24181-00	AMORTIGUADOR DE MONTAJE 1	2	2	2	2	2	
7	5VK-24182-00	AMORTIGUADOR DE MONTAJE 2	1	1	1	1	1	
8	5VK-F4186-00	ARANDELA ESPECIAL	1	1	1	1	1	
9	95827-06012	TUERCA DE REBORDE	1	1	1	1	1	
10	5VK-24183-00	AMORTIGUADOR DE MONTAJE 3	1	1	1	1	1	
11	5VK-F137W-30	CUBIERTA DE GUIA DE AIRE 1	1	1	1	1	1	UR FOR VRSA
	5VK-F137W-01	CUBIERTA DE GUIA DE AIRE 1	1	1	1	1	1	UR FOR DPBSE
	5VK-F137W-21	CUBIERTA DE GUIA DE AIRE 1	1	1	1	1	1	UR FOR DNMD
12	5VK-28345-00	MOLDURA 1	1	1	1	1	1	
13	5VK-2414H-00	EQUILIBRIO, CUBIERTA	1	1	1	1	1	
14	5VK-2414K-00	EQUILIBRIO, CUBIERTA 3	1	1	1	1	1	
15	90111-05011	TORNILLO	2	2	2	2	2	
16	5VK-F137X-30	CUBIERTA DE GUIA DE AIRE 2	1	1	1	1	1	UR FOR VRSA
	5VK-F137X-01	CUBIERTA DE GUIA DE AIRE 2	1	1	1	1	1	UR FOR DPBSE
	5VK-F137X-21	CUBIERTA DE GUIA DE AIRE 2	1	1	1	1	1	UR FOR DNMD
17	5VK-28345-00	MOLDURA 1	1	1	1	1	1	
18	5VK-2414H-00	EQUILIBRIO, CUBIERTA	1	1	1	1	1	
19	90111-05011	TORNILLO	2	2	2	2	2	
20	5VK-F137Y-00	GUIA DE AIRE	1	1	1	1	1	
21	5VK-28371-00	AMORTIGUADOR	1	1	1	1	1	
22	90480-01141	TAPON	2	2	2	2	2	
23	90269-06008	REMACHE	4	4	4	4	4	

1D24300-D260



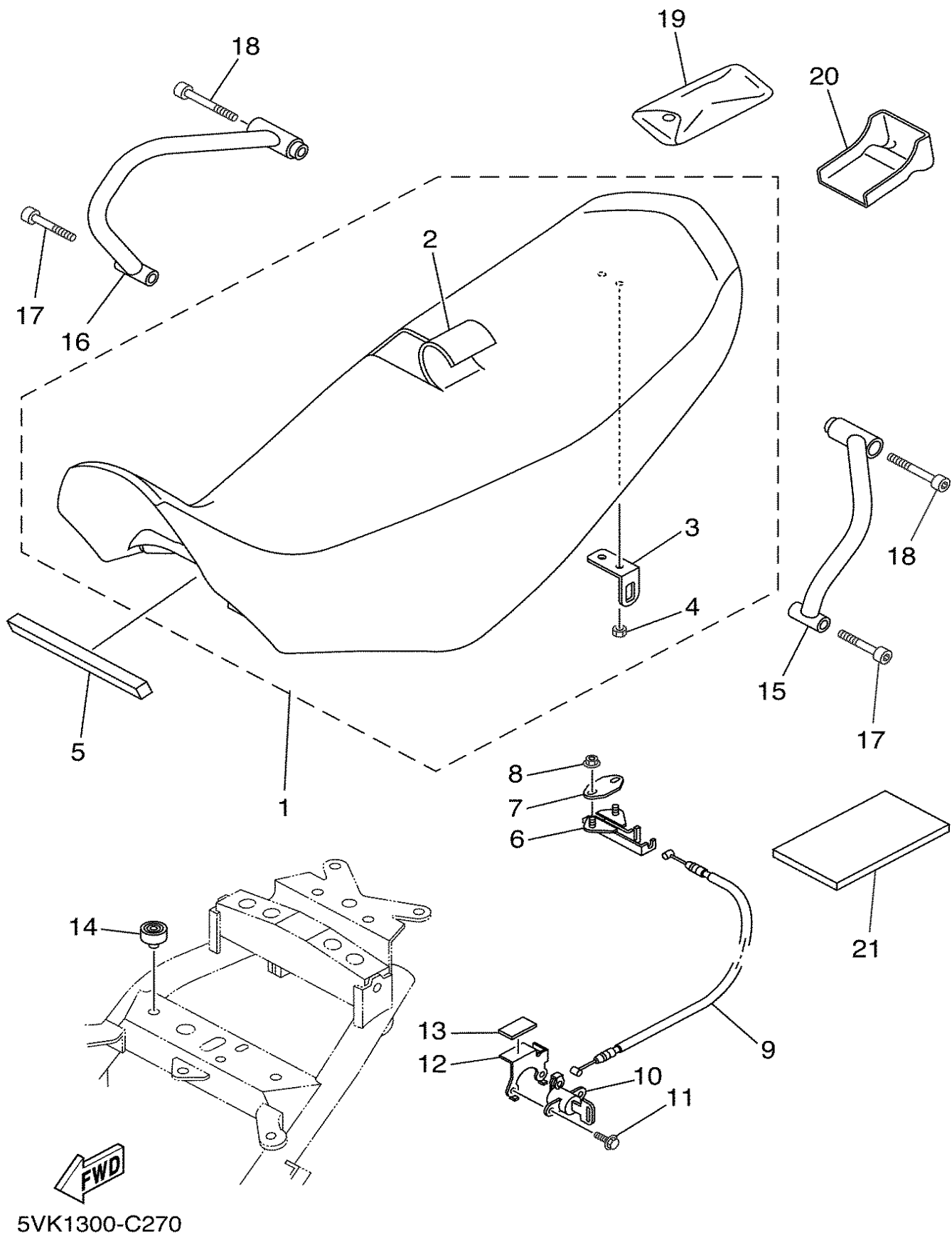

FIG. 27 ASIENTO

REF. NO.	CODIGO NO.	DESCRIPCION	1	2	3	4	5	OBSERVACION
1	1D2-F4770-01	ASIENTO SEMI-DOBLE COMPLETO	1	1	1	1	1	UR FOR DPBSE
	1D2-F4770-11	ASIENTO SEMI-DOBLE COMPLETO	1	1	1	1	1	UR FOR DNMD
	1D2-F4770-21	ASIENTO SEMI-DOBLE COMPLETO	1	1	1	1	1	UR FOR VRSA
2	1D2-F4731-01	.FUNDA DE SILLIN	1	1	1	1	1	UR FOR DPBSE
	1D2-F4731-11	.FUNDA DE SILLIN	1	1	1	1	1	UR FOR DNMD
	1D2-F4731-21	.FUNDA DE SILLIN	1	1	1	1	1	UR FOR VRSA
3	4HM-24728-00	.SOPORTE DE ASIENTO	1	1	1	1	1	
4	90179-06635	.TUERCA	1	1	1	1	1	
5	5VK-24737-00	AMORTIGUADOR DE ASIENTO	1	1	1	1	1	
6	4BP-24780-00	CERRADURA SILLIN COMPLETO	1	1	1	1	1	
7	5VK-F4792-00	PLACA	1	1	1	1	1	
8	95707-06500	TUERCA DE BRIDA	2	2	2	2	2	
9	5VK-F478E-00	CABLE	1	1	1	1	1	
10	2TV-W2470-00	ASIENTO DE CIERRE COMPLETO	1	1	1	1	1	
11	95027-06014	PERNO, DE BRIDA	2	2	2	2	2	
12	5VK-F478X-00	SOPORTE	1	1	1	1	1	
13	5VK-24747-00	AMORTIGUADOR DE ASIENTO	1	1	1	1	1	
14	3VL-F4741-10	COJIN DE ASIENTO	2	2	2	2	2	
15	5VK-F474A-00	FIADOR DE EMPUNADURA	1	1	1	1	1	
16	5VK-F474W-00	FIADOR DE EMPUNADURA 2	1	1	1	1	1	
17	90110-08232	TORNILLO ALLEN	2	2	2	2	2	
18	91317-08050	PERNO	2	2	2	2	2	
19	5VK-F8100-00	JUEGO DE HERRAMIENTAS	1	1	1	1	1	
20	5VK-F8116-00	HERRAMIENTA ESPECIAL	1	1	1	1	1	
21	5VK-F8199-E0	MANUAL DEL PROPIETARIO		1	1		1	UR ENGLISH
	5VK-F8199-F0	MANUAL DEL PROPIETARIO	1	1		1		UR FRENCH
	5VK-F8199-P0	MANUAL DEL PROPIETARIO				1		UR PORTUGUESE





D14

[illegible]

CONTENIDO

CULATA DE CILINDRO	B2
CILINDRO	B3
CIGUENAL & PISTON	B4
VALVULA	B5
ARBOL DE LEVAS & CADENA	B6
BOMBA DE AGUA	B7
RADIADOR & MANGUERA	B8
BOMBA DE ACEITE	B9
ADMISION	B11
ADMISION 2	B13
DESCARGA	B14
CARTER	C2
CUBIERTA DE CARTER 1	C3
EMBRAGUE DEL ARRANQUE	C5
EMBRAGUE	C6
TRANSMISION	C8
LEVA DE CAMBIO & HORQUILLA	C10
EJE DE CAMBIO & PEDAL	C11
CUADRO	C12
GUARDABARRO	C14
CUBIERTA LATERAL	D2
BRAZO TRASERO	D3
SUSPENSION TRASERO	D5
DIRECCION	D6
HORQUILLA DELANTERA	D8
DEPOSITO DE COMBUSTIBLE	D10
ASIENTO	D12
RUEDA DELANTERA	D14
CALIBRE FRENO DELANTERA	D15
RUEDA TRASERA	E2
CALIBRE FRENO TRASERA	E4
MANILLAR & CABLE	E5
CILINDRO MAESTRO DELANTERO	E6
SOPORTE & APOYAPIE	E7

CILINDRO MAESTRO TRASERO	E9
BOVEDA 1	E11
GENERADOR	E12
LUZ DE DESTELLADOR	E13
MEDIDOR	E14
FARO DELANTERO	E15
LUZ DE COLA	F2
INTERRUPTOR DE MANILLAR&PALANC	F3
EQUIPO ELECTRICO 1	F4
EQUIPO ELECTRICO 2	F6
INDICE NUMERICO	M1

CONTENIDO

CULATA DE CILINDRO	B2
CILINDRO	B3
CIGUENAL & PISTON	B4
VALVULA	B5
ARBOL DE LEVAS & CADENA	B6
BOMBA DE AGUA	B7
RADIADOR & MANGUERA	B8
BOMBA DE ACEITE	B9
ADMISION	B11
ADMISION 2	B13
DESCARGA	B14
CARTER	C2
CUBIERTA DE CARTER 1	C3
EMBRAGUE DEL ARRANQUE	C5
EMBRAGUE	C6
TRANSMISION	C8
LEVA DE CAMBIO & HORQUILLA	C10
EJE DE CAMBIO & PEDAL	C11
CUADRO	C12
GUARDABARRO	C14
CUBIERTA LATERAL	D2
BRAZO TRASERO	D3
SUSPENSION TRASERO	D5
DIRECCION	D6
HORQUILLA DELANTERA	D8
DEPOSITO DE COMBUSTIBLE	D10
ASIENTO	D12
RUEDA DELANTERA	D14
CALIBRE FRENO DELANTERA	D15
RUEDA TRASERA	E2
CALIBRE FRENO TRASERA	E4
MANILLAR & CABLE	E5
CILINDRO MAESTRO DELANTERO	E6
SOPORTE & APOYAPIE	E7

CILINDRO MAESTRO TRASERO	E9
BOVEDA 1	E11
GENERADOR	E12
LUZ DE DESTELLADOR	E13
MEDIDOR	E14
FARO DELANTERO	E15
LUZ DE COLA	F2
INTERRUPTOR DE MANILLAR&PALANC	F3
EQUIPO ELECTRICO 1	F4
EQUIPO ELECTRICO 2	F6
INDICE NUMERICO	M1

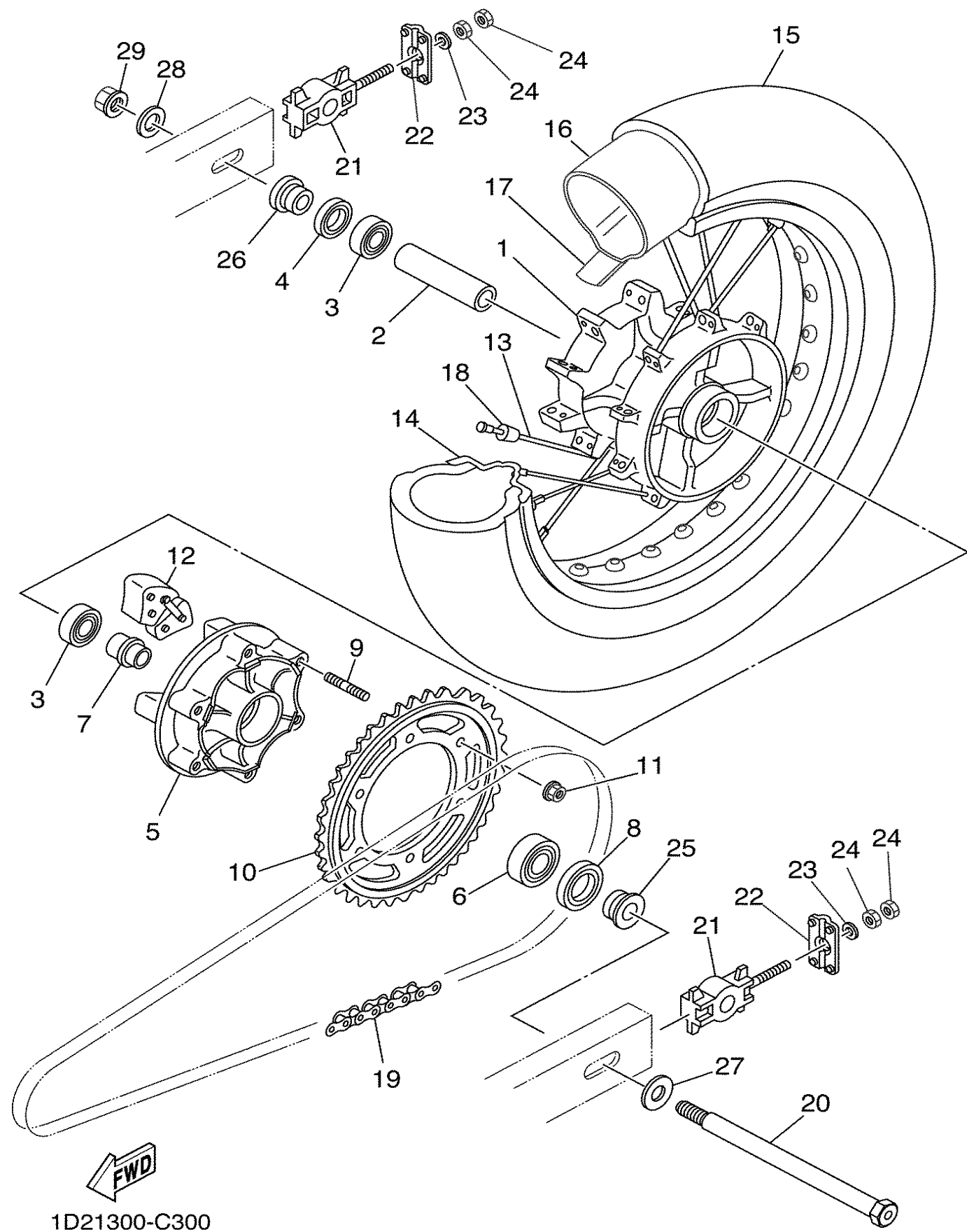

FIG. 30 RUEDA TRASERA

REF. NO.	CODIGO NO.	DESCRIPCION	01	02	03	04	05	OBSERVACION
1	5VK-25311-00	MASA TRASERA	1	1	1	1	1	
2	90560-17306	SEPARADOR	1	1	1	1	1	
3	93306-20348	COJINETE	2	2	2	2	2	
4	93106-23002	SELLO ACEITE	1	1	1	1	1	
5	5VK-25366-00	EMBRAGUE DE MASA	1	1	1	1	1	
6	93306-30437	COJINETE	1	1	1	1	1	
7	1VJ-25377-00	COLLAR DE RUEDA	1	1	1	1	1	
8	93106-30029	SELLO ACEITE	1	1	1	1	1	
9	90116-10485	ESPARRAGO	6	6	6	6	6	
10	5VK-25445-01	CORONA (45T)	1	1	1	1	1	
11	95607-10200	TUERCA DE AUTO-CIERRE	6	6	6	6	6	
12	5Y1-25364-00	AMORTIGUADOR	4	4	4	4	4	
13	1D2-F5304-00	JUEGO DE RAYOS TRASEROS	1	1	1	1	1	
14	94442-17002	ARO	1	1	1	1	1	
15	*	NEUMATICO(160/60R17 M/C69H)	1	1	1	1	1	LM PIRELLI MTR02 DRAGON
16	*	TUBO (21)	1	1	1	1	1	LM
17	*	BANDA DE ARO (17)	1	1	1	1	1	LM
18	3HT-25398-00	CONTRAPESO DE RUEDA (15G)	1	1	1	1	1	
19	94568-B2110	CADENA	1	1	1	1	1	
20	3AJ-25381-01	EJE DE RUEDA	1	1	1	1	1	
21	1UF-25388-00	TIRADOR DE CADENA 1	2	2	2	2	2	
22	5VK-F2174-00	EXTREMO 1	2	2	2	2	2	
23	92907-08600	ARANDELA	2	2	2	2	2	
24	95307-08600	TUERCA	4	4	4	4	4	
25	90387-17801	ESPACIADOR	1	1	1	1	1	
26	90387-17802	ESPACIADOR	1	1	1	1	1	
27	90201-170T3	ARANDELA PLANA	1	1	1	1	1	





REF. NO.	CODIGO NO.	DESCRIPCION	01	02	03	04	05	OBSERVACION
1	5VK-F582W-00	DISCO DE FRENO TRASEROS 2	1	1	1	1	1	(BREMBO)
2	90109-06816	PERNO	6	6	6	6	6	
3	5VK-F580W-10	CALIBRE COMPLETO TRASEROS 2	1	1	1	1	1	
4	5VK-W0046-00	.JUEGO DE PASTILLAS DE FRENO 2	1	1	1	1	1	
5	5VK-F5924-10	.PASADOR	1	1	1	1	1	
6	5VK-F5919-10	.SOPORTE DE PASTILLAS	1	1	1	1	1	(BREMBO)
7	5DS-F5825-00	.TAPA	1	1	1	1	1	(BREMBO)
8	5SE-F5824-00	.TORNILLO DE RESPIRADERO	1	1	1	1	1	(BREMBO)
9	5DS-F5917-00	.FUNDA DE CALIBRE	1	1	1	1	1	(BREMBO)
10	5CH-F7491-10	PROTECTOR	1	1	1	1	1	
11	90111-06029	TORNILLO	2	2	2	2	2	
12	90387-06852	ESPACIADOR	1	1	1	1	1	



FIG. 32 MANILLAR & CABLE

E5



REF. NO.	CODIGO NO.	DESCRIPCION	01	02	03	04	05	OBSERVACION
1	5VK-W2587-00	CILINDRO MAESTRO SUB COMPLET	1	1	1	1	1	
2	3XP-W0041-00	.JUEGO DE CILINDRO MAESTRO	1	1	1	1	1	
3	98706-04012	.TORNILLO DE CABEZA PLANA	2	2	2	2	2	
4	3GM-W2585-21	.TAPA DE TANQUE DE RESERVA	1	1	1	1	1	
5	55U-25854-00	.DIAFRAGMA TANQUE RESERVA	1	1	1	1	1	
6	5CG-25715-00	.SEPARADOR	1	1	1	1	1	
7	5VK-83922-00	PALANCA 2	1	1	1	1	1	
8	90109-06577	PERNO	1	1	1	1	1	
9	95606-06100	TUERCA U	1	1	1	1	1	
10	90501-10312	RESORTE DE COMPRESION	1	1	1	1	1	
11	5VK-83980-00	INTERRUP. DE PARADA DELANTERO	1	1	1	1	1	
12	56A-25867-00	SOPORTE DE CILINDRO MAESTRO	1	1	1	1	1	
13	97007-06025	PERNO	2	2	2	2	2	
14	92907-06600	ARANDELA	2	2	2	2	2	
15	1D2-F5872-00	MANGUERA DE FRENO 1	1	1	1	1	1	
16	90401-10X03	PERNO DE UNION	2	2	2	2	2	
17	90201-10X03	ARANDELA PLANA	4	4	4	4	4	

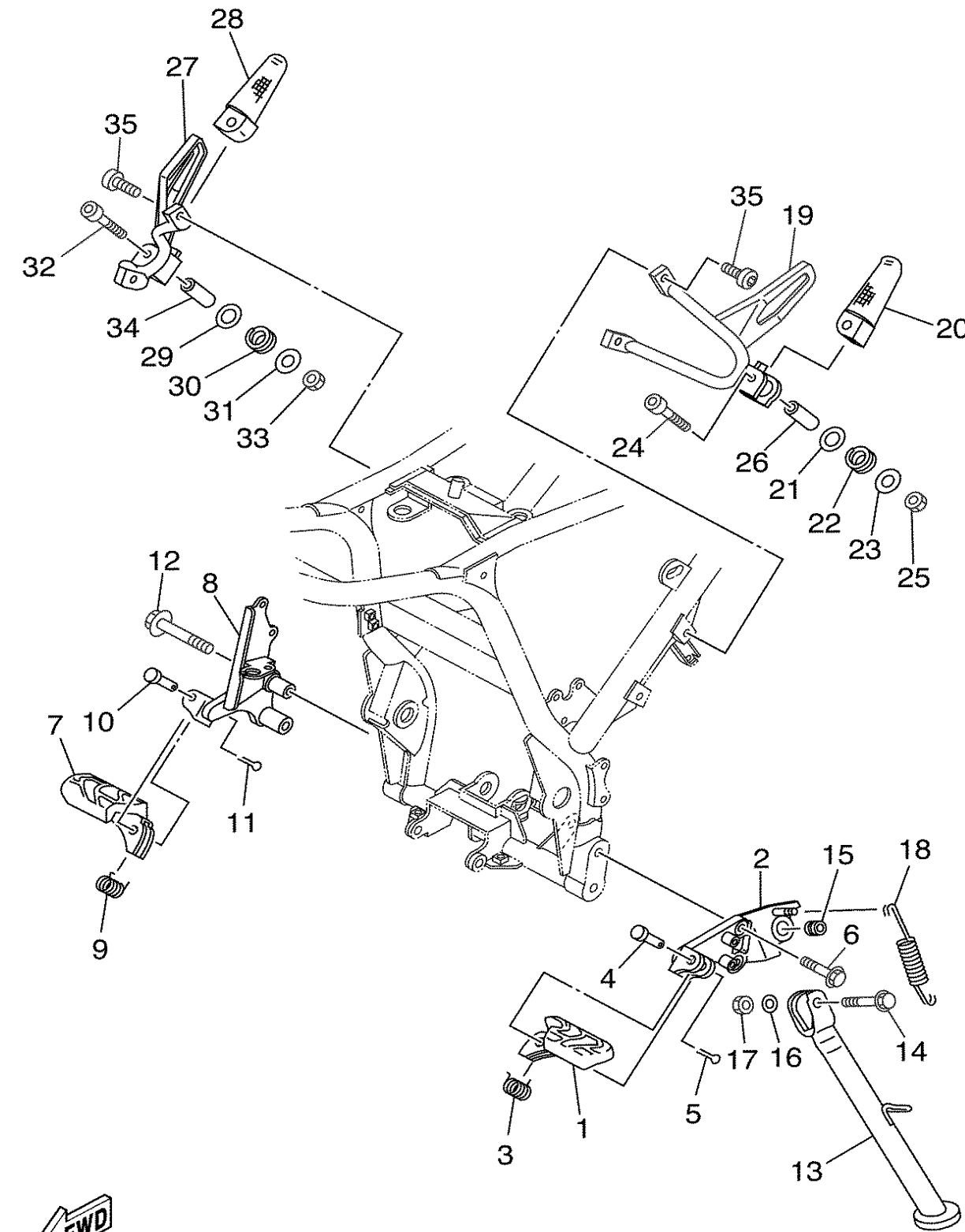

FIG. 34 SOPORTE & APOYAPIE

REF. NO.	CODIGO NO.	DESCRIPCION	01	02	03	04	05	OBSERVACION
1	5VK-27411-00	APOYAPIE 1	1	1	1	1	1	
2	5VK-F7412-00	SOPORTE DE APOYAPIE 1	1	1	1	1	1	
3	90508-20801	RESORTE DE TORSION	1	1	1	1	1	
4	90240-10800	PASADOR CON HOYO	1	1	1	1	1	
5	91401-25020	PASADOR DE CHAVETA	1	1	1	1	1	
6	90105-10813	TORNILLO	2	2	2	2	2	
7	5VK-27421-00	APOYAPIE 2	1	1	1	1	1	
8	5VK-F7422-00	SOPORTE DE APOYAPIE 2	1	1	1	1	1	
9	90508-20802	RESORTE DE TORSION	1	1	1	1	1	
10	90240-10800	PASADOR CON HOYO	1	1	1	1	1	
11	91401-25020	PASADOR DE CHAVETA	1	1	1	1	1	
12	90105-10811	TORNILLO	2	2	2	2	2	
13	5VK-F7311-10	PUNTAL LATERAL	1	1	1	1	1	
14	90105-10814	TORNILLO	1	1	1	1	1	
15	90387-10020	ESPACIADOR	1	1	1	1	1	
16	90201-101J1	ARANDELA PLANA	1	1	1	1	1	
17	95617-10100	PERNO DE PUNTAL	1	1	1	1	1	
18	90506-20002	RESORTE DE TENSION	1	1	1	1	1	
19	5VK-F741L-00	MENSULA 4	1	1	1	1	1	
20	5VK-F7431-00	APOYAPIE POSTERIOR 1	1	1	1	1	1	
21	90201-10430	ARANDELA PLANA	1	1	1	1	1	
22	90504-18005	RESORTE DE COMPRESION	1	1	1	1	1	
23	90201-06060	ARANDELA PLANA	1	1	1	1	1	
24	91317-06040	PERNO	1	1	1	1	1	
25	95607-06100	TUERCA AUTOBLOCANTE	1	1	1	1	1	
26	90387-06086	ESPACIADOR	1	1	1	1	1	
27	5VK-F742L-00	MENSULA 5	1	1	1	1	1	

FWD
5VK1300-C340



[illegible]

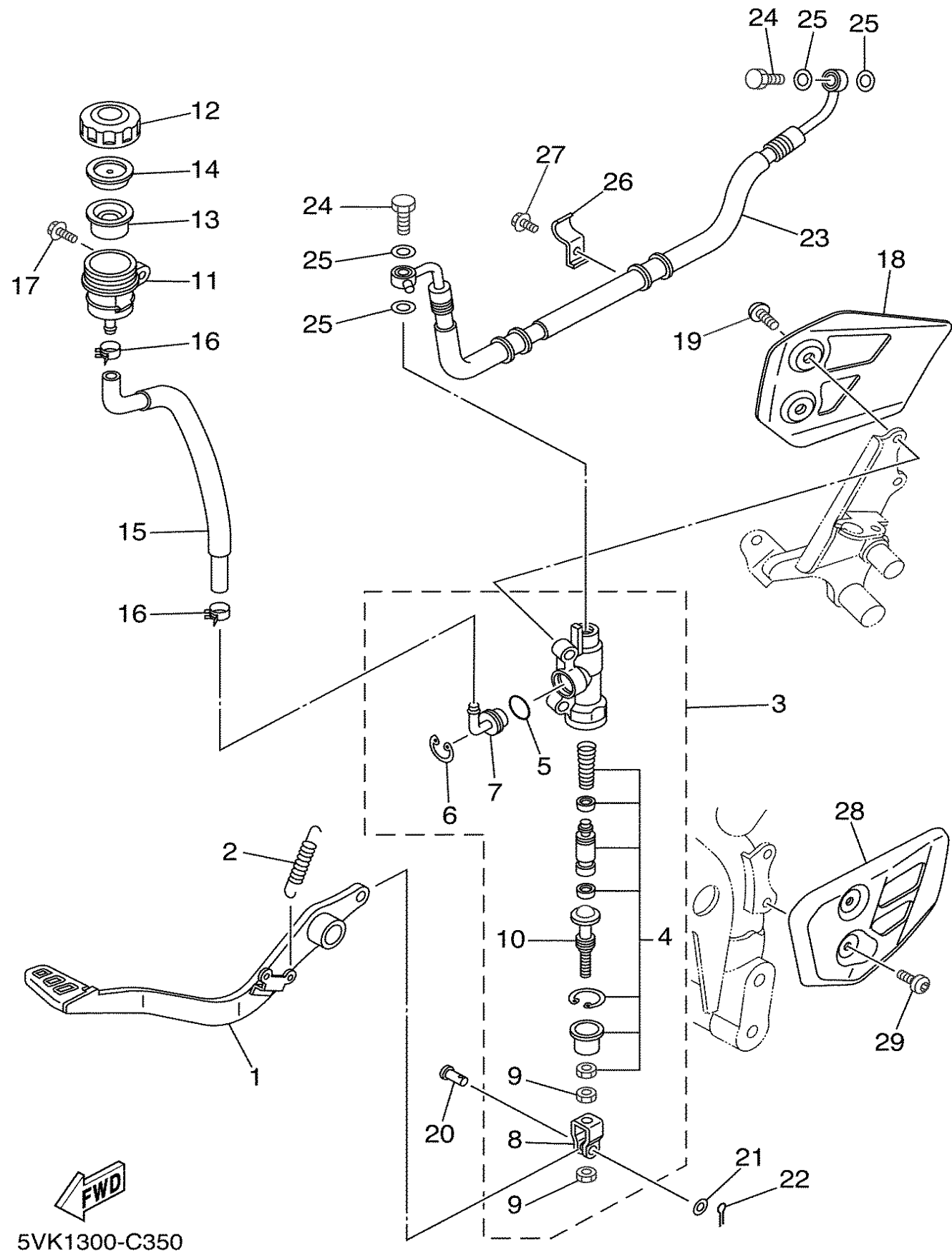

FIG. 35 CILINDRO MAESTRO TRASERO

REF. NO.	CODIGO NO.	DESCRIPCION	01	02	03	04	05	OBSERVACION
1	5VK-F7211-00	PEDAL DE FRENO	1	1	1	1	1	
2	90506-20369	RESORTE DE TENSION	1	1	1	1	1	
3	5VK-2583V-00	CILINDRO, MAESTRO TRASERO	1	1	1	1	1	
4	3BN-W0042-50	.JUEGO DE CILINDRO MAESTRO	1	1	1	1	1	
5	93210-15620	.ANILLO O	1	1	1	1	1	
6	2VN-25866-00	.PRESILLA REDONDA	1	1	1	1	1	
7	4ML-2582A-50	.CONECTOR	1	1	1	1	1	
8	2YK-27222-00	.UNION	1	1	1	1	1	
9	4SS-27218-00	.TUERCA	2	2	2	2	2	
10	3KW-27234-00	.PASADOR DE VARILLA DE FRENO	1	1	1	1	1	
11	5JJ-25894-00	TANQUE DE RESERVA	1	1	1	1	1	
12	3XP-25852-50	TAPA DE TANQUE DE RESERVA	1	1	1	1	1	
13	2VN-25854-00	DIAFRAGMA TANQUE RESERVA	1	1	1	1	1	
14	2VN-25855-00	BUJE DE DIAFRAGMA	1	1	1	1	1	
15	5VK-25895-00	MANGUERA DE TANQUE DE RESERVA	1	1	1	1	1	
16	90467-12085	PRESILLA	2	2	2	2	2	
17	90119-06044	TORNILLO CON ARANDELA	1	1	1	1	1	
18	5VK-F117M-00	CUBIERTA	1	1	1	1	1	
19	90109-085G6	PERNO	2	2	2	2	2	
20	90240-08124	PASADOR CON HOYO	1	1	1	1	1	
21	90201-08083	ARANDELA PLANA	1	1	1	1	1	
22	91401-16012	PASADOR DE CHAVETA	1	1	1	1	1	
23	5VK-F5873-00	MANGUERA DE FRENO 2	1	1	1	1	1	
24	90401-10X03	PERNO DE UNION	2	2	2	2	2	
25	90201-10X03	ARANDELA PLANA	4	4	4	4	4	
26	5VK-F5875-00	SOPORTE DE MANGUERA FRENO 1	2	2	2	2	2	
27	95027-06012	PERNO, DE BRIDA	2	2	2	2	2	



[illegible]

FIG. 38 LUZ DE DESTELLADOR

REF. NO.	CODIGO NO.	DESCRIPCION	01	02	03	04	05	OBSERVACION
1	5VK-H3310-00	DESTELLADOR DE LUZ DELANT.	1	1	1	1	1	
2	5VK-H333A-00	.LENTES COMPLETO	1	1	1	1	1	
3	5VK-H3311-00	.BOMBILLA DE DESTELLADOR	1	1	1	1	1	
4	5VK-H3333-00	.TORNILLO ACCESORIO DE LENTE	1	1	1	1	1	
5	90464-16061	BRIDA	1	1	1	1	1	
6	5VK-H3320-00	DESTELLADOR DE LUZ DELANT.	1	1	1	1	1	
7	5VK-H333A-00	.LENTES COMPLETO	1	1	1	1	1	
8	5VK-H3311-00	.BOMBILLA DE DESTELLADOR	1	1	1	1	1	
9	5VK-H3333-00	.TORNILLO ACCESORIO DE LENTE	1	1	1	1	1	
10	90464-16061	BRIDA	1	1	1	1	1	
11	92017-06014	PERNO	2	2	2	2	2	
12	5VK-H3330-00	DESTELLADOR DE LUZ TRAS.COMPL.	1	1	1	1	1	
13	5VK-H333A-00	.LENTES COMPLETO	1	1	1	1	1	
14	5VK-H3311-00	.BOMBILLA DE DESTELLADOR	1	1	1	1	1	
15	5VK-H3333-00	.TORNILLO ACCESORIO DE LENTE	1	1	1	1	1	
16	5VK-H3340-00	DESTELLADOR DE LUZ TRAS.COMPL.	1	1	1	1	1	
17	5VK-H333A-00	.LENTES COMPLETO	1	1	1	1	1	
18	5VK-H3311-00	.BOMBILLA DE DESTELLADOR	1	1	1	1	1	
19	5VK-H3333-00	.TORNILLO ACCESORIO DE LENTE	1	1	1	1	1	
20	91317-06035	PERNO	2	2	2	2	2	
21	95607-06100	TUERCA AUTOBLOCANTE	2	2	2	2	2	
22	90201-06026	ARANDELA PLANA	2	2	2	2	2	
23	90387-06088	ESPACIADOR	2	2	2	2	2	
24	5VK-83359-00	ARANDELA ESPECIAL	2	2	2	2	2	
25	5VK-83345-00	TAPON CIEGO	2	2	2	2	2	

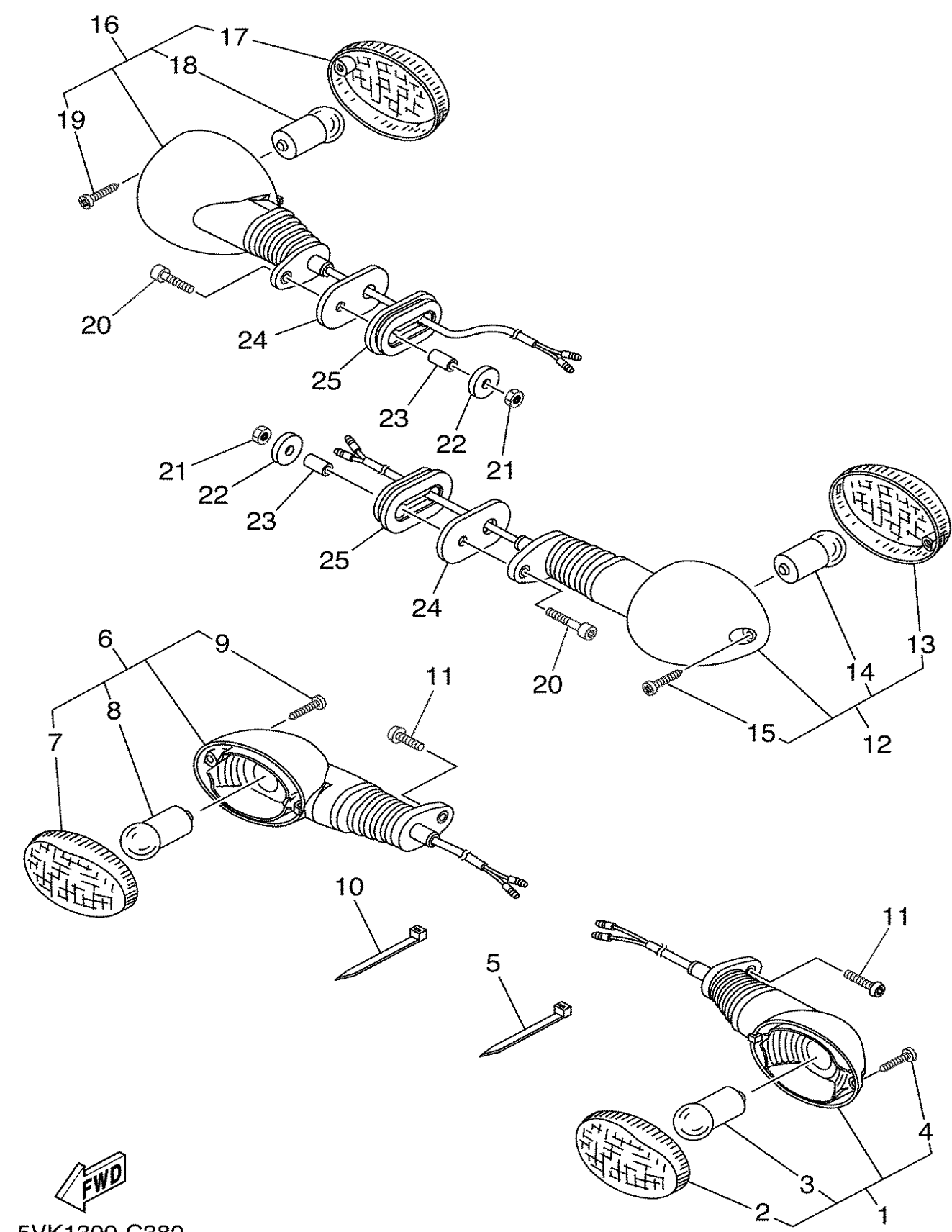

[illegible]

CONTENIDO

CULATA DE CILINDRO	B2
CILINDRO	B3
CIGUENAL & PISTON	B4
VALVULA	B5
ARBOL DE LEVAS & CADENA	B6
BOMBA DE AGUA	B7
RADIADOR & MANGUERA	B8
BOMBA DE ACEITE	B9
ADMISION	B11
ADMISION 2	B13
DESCARGA	B14
CARTER	C2
CUBIERTA DE CARTER 1	C3
EMBRAGUE DEL ARRANQUE	C5
EMBRAGUE	C6
TRANSMISION	C8
LEVA DE CAMBIO & HORQUILLA	C10
EJE DE CAMBIO & PEDAL	C11
CUADRO	C12
GUARDABARRO	C14
CUBIERTA LATERAL	D2
BRAZO TRASERO	D3
SUSPENSION TRASERO	D5
DIRECCION	D6
HORQUILLA DELANTERA	D8
DEPOSITO DE COMBUSTIBLE	D10
ASIENTO	D12
RUEDA DELANTERA	D14
CALIBRE FRENO DELANTERA	D15
RUEDA TRASERA	E2
CALIBRE FRENO TRASERA	E4
MANILLAR & CABLE	E5
CILINDRO MAESTRO DELANTERO	E6
SOPORTE & APOYAPIE	E7

CILINDRO MAESTRO TRASERO	E9
BOVEDA 1	E11
GENERADOR	E12
LUZ DE DESTELLADOR	E13
MEDIDOR	E14
FARO DELANTERO	E15
LUZ DE COLA	F2
INTERRUPTOR DE MANILLAR&PALANC	F3
EQUIPO ELECTRICO 1	F4
EQUIPO ELECTRICO 2	F6
INDICE NUMERICO	M1

CONTENIDO

CULATA DE CILINDRO	B2	CILINDRO MAESTRO TRASERO	E9
CILINDRO	B3	BOVEDA 1	E11
CIGUENAL & PISTON	B4	GENERADOR	E12
VALVULA	B5	LUZ DE DESTELLADOR	E13
ARBOL DE LEVAS & CADENA	B6	MEDIDOR	E14
BOMBA DE AGUA	B7	FARO DELANTERO	E15
RADIADOR & MANGUERA	B8	LUZ DE COLA	F2
BOMBA DE ACEITE	B9	INTERRUPTOR DE MANILLAR&PALANC	F3
ADMISION	B11	EQUIPO ELECTRICO 1	F4
ADMISION 2	B13	EQUIPO ELECTRICO 2	F6
DESCARGA	B14		
CARTER	C2	INDICE NUMERICO	M1
CUBIERTA DE CARTER 1	C3		
EMBRAGUE DEL ARRANQUE	C5		
EMBRAGUE	C6		
TRANSMISION	C8		
LEVA DE CAMBIO & HORQUILLA	C10		
EJE DE CAMBIO & PEDAL	C11		
CUADRO	C12		
GUARDABARRO	C14		
CUBIERTA LATERAL	D2		
BRAZO TRASERO	D3		
SUSPENSION TRASERO	D5		
DIRECCION	D6		
HORQUILLA DELANTERA	D8		
DEPOSITO DE COMBUSTIBLE	D10		
ASIENTO	D12		
RUEDA DELANTERA	D14		
CALIBRE FRENO DELANTERA	D15		
RUEDA TRASERA	E2		
CALIBRE FRENO TRASERA	E4		
MANILLAR & CABLE	E5		
CILINDRO MAESTRO DELANTERO	E6		
SOPORTE & APOYAPIE	E7		

[illegible]



F3

[illegible]

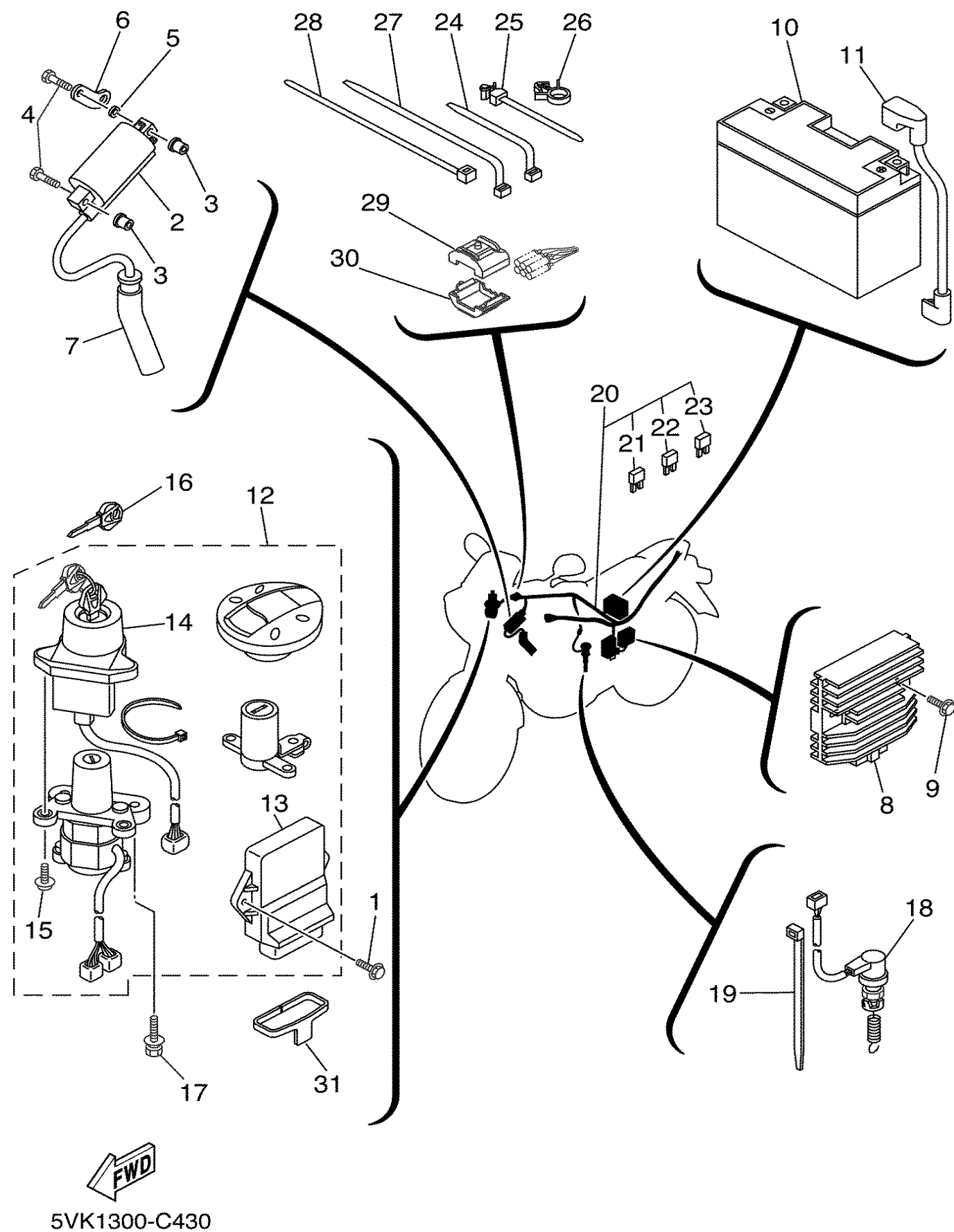
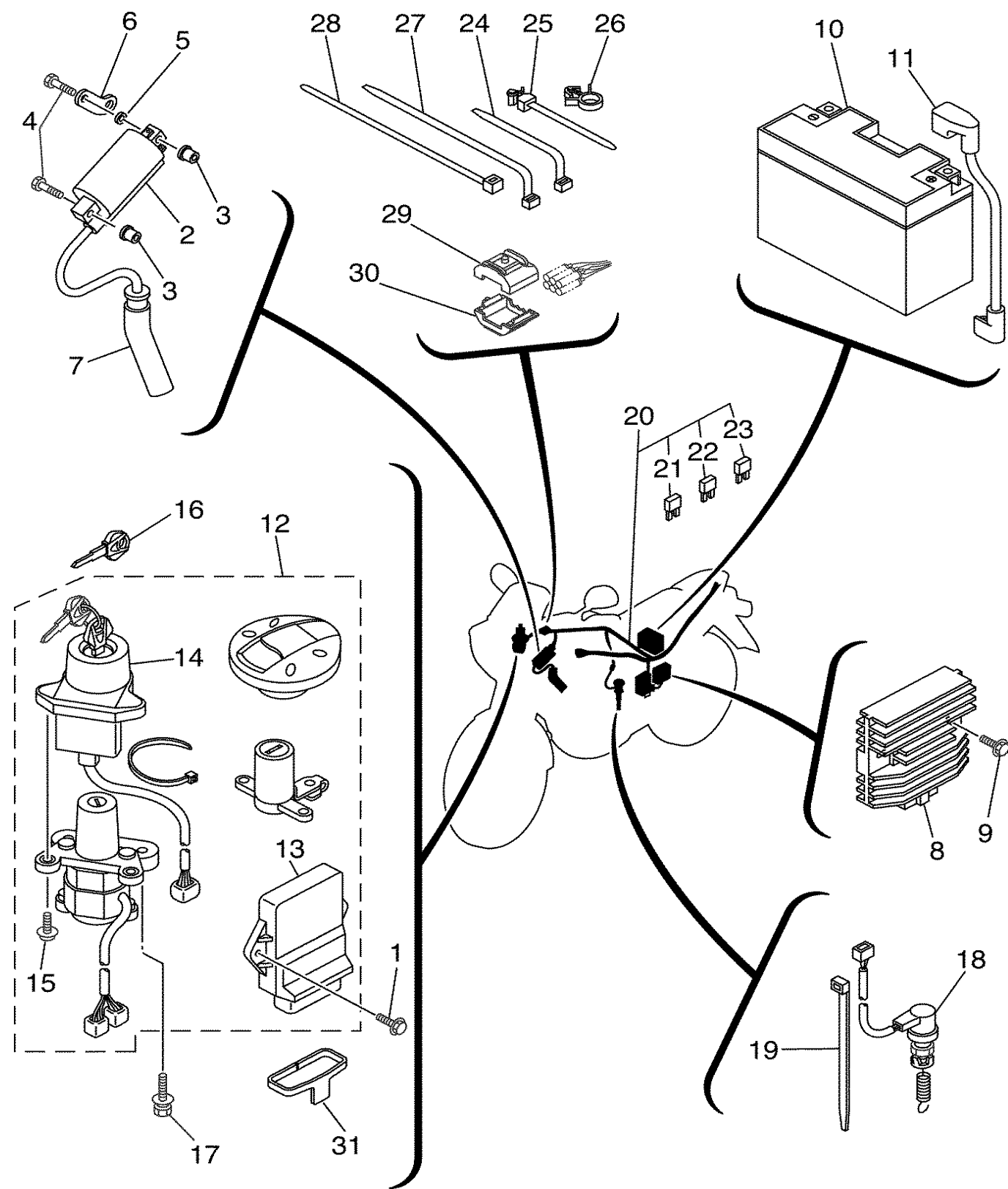

FIG. 43 EQUIPO ELECTRICO 1

REF. NO.	CODIGO NO.	DESCRIPCION	01	02	03	04	05	OBSERVACION
1	90119-06192	TORNILLO CON ARANDELA	2	2	2	2	2	
2	4GV-82310-00	BOBINA DE ENCENDIDO COMPLETA	1	1	1	1	1	
3	90179-05523	TUERCA	2	2	2	2	2	
4	97007-05025	PERNO	2	2	2	2	2	
5	90201-05556	ARANDELA PLANA	1	1	1	1	1	
6	5VK-82312-00	SOSTEN ACCESORIO DE BOBINA	1	1	1	1	1	
7	5VK-82370-00	TAPON DE BUJIA COMPLT	1	1	1	1	1	
8	5SL-81960-00	RECTIFICADOR Y REGULADOR	1	1	1	1	1	
9	95027-06020	PERNO, DE BRIDA	2	2	2	2	2	
10	5FL-82100-01	BATERIA COMPLETA (GT9B-4)	1	1	1	1	1	
11	5VK-H2115-00	CABLE CONDUCTOR POSITIVO	1	1	1	1	1	
12	5VK-W8250-00	JUEGO DE INMOVILIZADOR	1	1	1	1	1	
13	5VK-8591A-00	.UNIDAD CONTROL	1	1	1	1	1	
14	5VS-8255P-00	.UNIDAD INMOVILIZADORA	1	1	1	1	1	
15	5SL-82113-00	.TORNILLO	2	2	2	2	2	
16	5SL-82511-08	BLANK KEY	1	1	1	1	1	AP
17	90109-080G5	PERNO	2	2	2	2	2	
18	5VK-82530-00	INTERRUPTOR DE PARADA COMPLETO	1	1	1	1	1	
19	90464-16061	BRIDA	2	2	2	2	2	
20	5VK-H2590-00	CONJUNTO DE CABLES	1	1	1	1	1	
21	5JJ-82151-00	.FUSIBLE (7.5A-BL)	2	2	2	2	2	
22	5JJ-82151-30	.FUSIBLE (10A-BL)	6	6	6	6	6	
23	5JJ-82151-20	.FUSIBLE (20A-BL)	2	2	2	2	2	
24	90464-13077	BRIDA	4	4	4	4	4	
25	90464-12089	BRIDA	1	1	1	1	1	
26	90464-15157	BRIDA	1	1	1	1	1	
27	90464-15195	BRIDA	1	1	1	1	1	





 5VK1300-C430

FIG. 43 EQUIPO ELECTRICO 1

REF. NO.	CODIGO NO.	DESCRIPCION	01	02	03	04	05	OBSERVACION
28	1UA-82591-00	BANDA	12	12	12	12	12	
29	5VS-8258J-00	CAJA DE CONECTOR 1	1	1	1	1	1	
30	5VS-8259J-00	CAJA DE CONECTOR 2	1	1	1	1	1	
31	5WM-81614-00	PROTECTOR	1	1	1	1	1	

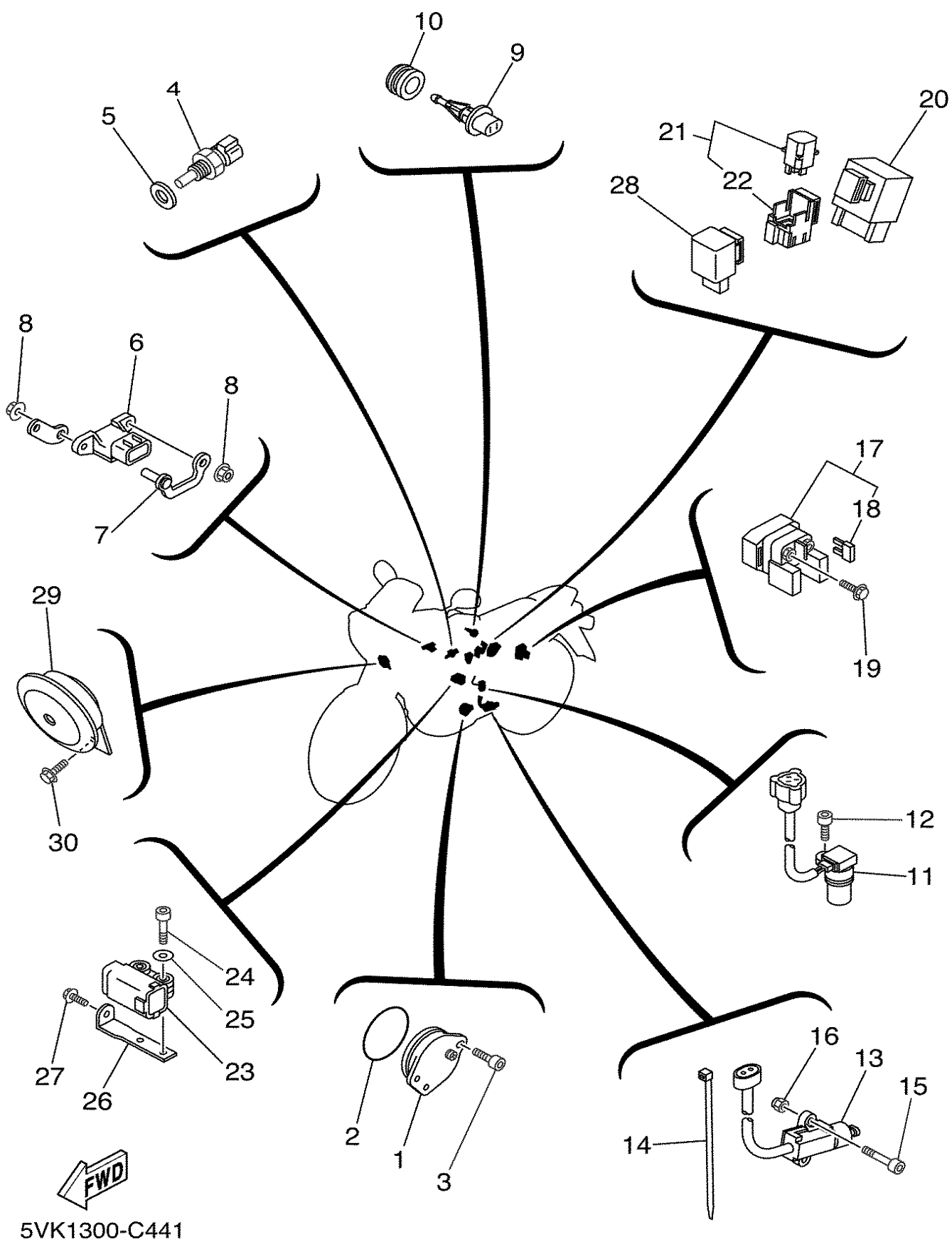

FIG. 44 EQUIPO ELECTRICO 2

REF. NO.	CODIGO NO.	DESCRIPCION	1	2	3	4	5	OBSERVACION
1	1AE-82540-00	INTERRUPTOR NEUTRAL COMPL	1	1	1	1	1	
2	93210-29196	ANILLO O	1	1	1	1	1	
3	90110-06122	TORNILLO ALLEN	2	2	2	2	2	
4	5PS-85790-00	TERMICA SENSORIO	1	1	1	1	1	
5	90430-12202	JUNTA	1	1	1	1	1	
6	5PS-82380-00	SENSOR DE PRESION	1	1	1	1	1	
7	5VK-82388-00	PLACA	1	1	1	1	1	
8	95707-06500	TUERCA DE BRIDA	2	2	2	2	2	
9	5VU-85886-00	SENSOR	1	1	1	1	1	
10	5CA-14435-00	ANILLO PROTECTOR	1	1	1	1	1	
11	5LP-83755-01	SENSOR DE VELOCI	1	1	1	1	1	
12	91317-06014	PERNO	1	1	1	1	1	
13	5RT-82566-50	INTERRUPTOR	1	1	1	1	1	
14	90464-16061	BRIDA	1	1	1	1	1	
15	91317-05035	PERNO	2	2	2	2	2	
16	95607-05100	TUERCA AUTOBLOCANTE	2	2	2	2	2	
17	4SV-81940-12	CONJUNTO ARRANCADOR RELEVO	1	1	1	1	1	
18	1AE-82151-00	.FUSIBLE (30A-BL)	2	2	2	2	2	
19	95027-06008	PERNO, DE BRIDA	2	2	2	2	2	
20	5VK-81950-40	RELE COMPLETO	1	1	1	1	1	
21	5JJ-81950-20	RELE COMPLETO	2	2	2	2	2	
22	5JJ-81952-00	.SOSTEN DE RELE	1	1	1	1	1	
23	5PS-82576-01	INTERRUP.DE PARADA COMPLETO	1	1	1	1	1	
24	91317-04025	PERNO	2	2	2	2	2	
25	90201-047A2	ARANDELA PLANA	2	2	2	2	2	
26	5VK-F1453-00	SOPORTE, INTERRUPTOR	1	1	1	1	1	
27	95807-06016	TUERCA DE REBORDE	1	1	1	1	1	

CONTENIDO

CULATA DE CILINDRO	B2
CILINDRO	B3
CIGUENAL & PISTON	B4
VALVULA	B5
ARBOL DE LEVAS & CADENA	B6
BOMBA DE AGUA	B7
RADIADOR & MANGUERA	B8
BOMBA DE ACEITE	B9
ADMISION	B11
ADMISION 2	B13
DESCARGA	B14
CARTER	C2
CUBIERTA DE CARTER 1	C3
EMBRAGUE DEL ARRANQUE	C5
EMBRAGUE	C6
TRANSMISION	C8
LEVA DE CAMBIO & HORQUILLA	C10
EJE DE CAMBIO & PEDAL	C11
CUADRO	C12
GUARDABARRO	C14
CUBIERTA LATERAL	D2
BRAZO TRASERO	D3
SUSPENSION TRASERO	D5
DIRECCION	D6
HORQUILLA DELANTERA	D8
DEPOSITO DE COMBUSTIBLE	D10
ASIENTO	D12
RUEDA DELANTERA	D14
CALIBRE FRENO DELANTERA	D15
RUEDA TRASERA	E2
CALIBRE FRENO TRASERA	E4
MANILLAR & CABLE	E5
CILINDRO MAESTRO DELANTERO	E6
SOPORTE & APOYAPIE	E7

CILINDRO MAESTRO TRASERO	E9
BOVEDA 1	E11
GENERADOR	E12
LUZ DE DESTELLADOR	E13
MEDIDOR	E14
FARO DELANTERO	E15
LUZ DE COLA	F2
INTERRUPTOR DE MANILLAR&PALANC	F3
EQUIPO ELECTRICO 1	F4
EQUIPO ELECTRICO 2	F6
INDICE NUMERICO	M1

INDICE NUMERICO

CODIGO NO.	REF. NO.	CODIGO NO.	REF. NO.	CODIGO NO.	REF. NO.	CODIGO NO.	REF. NO.	CODIGO NO.	REF. NO.	CODIGO NO.	REF. NO.
5VK-1111F-00	B6	5VK-13161-00	B9	5VK-16351-00	C6	4V4-23188-L0	D8	56A-25867-00	E6	5VS-8255P-00	F4
4G0-11133-11	B2	5VK-13171-00	B10	4XV-16356-01	C6		D9	5JJ-25894-00	E9	5RT-82566-50	F6
5VK-11166-00	C2	5VK-13181-00	B9	5VK-16371-00	C6	5VK-23389-00	D6	5VK-25895-00	E9	5PS-82576-01	F6
5VK-11181-00	B2	5LP-13300-00	B9	5EB-16382-00	C6		D6	4YR-26240-02	E5	5VS-8258J-00	F5
214-11198-01	B9	3AJ-13325-00	B9	5JG-16383-00	C6	1W1-23416-00	D6	4YR-26241-02	E5	1UA-82591-00	F5
5VK-11311-00	B3	5VK-13327-00	B9	5JG-16384-00	C6	3YF-23418-00	D6	1E6-26342-00	E5	5VS-8259J-00	F5
5VK-11351-00	B3	5LP-13329-00	B9	5VK-18101-00	C11	5VK-23430-00	D6	4SS-27218-00	E9	1LN-82911-00	F3
5VK-11400-00	B4	5VK-13356-00	B9	5VK-18127-00	C10	4H7-23441-01-P5	D6	2YK-27222-00	E9	33G-82913-01	F3
5VK-11401-09	B4	4X7-13440-01	B9	5JW-18140-00	C10	3Y6-23442-00-P1	D6	3KW-27234-00	E9	5VK-82917-00	F3
5VK-11422-00	B4	2WK-13447-00	B9	5VK-18540-00	C10	5VK-2414H-00	D10	5VK-27411-00	E7	5VK-83345-00	E13
5VK-11454-00	B4	5VK-13464-00	B10	4UN-18542-00	C10		D10	5VK-27421-00	E7	4GY-83350-00	F7
5VK-11531-00	B4	5VK-13465-00	B10	4UN-18566-00	C10	5VK-2414K-00	D10	5VK-28345-00	D10	5VK-83359-00	E13
5VK-11536-00	B4	5VK-13542-00	B12	5VK-18699-00	C10	1D2-24161-00	D11		D10	5VK-83500-20	E14
5VK-11603-00	B4	5VK-13586-00	B11	3YX-21376-00	C15	1D2-24162-00	D11	5DM-28371-00	C14	5VK-83500-30	E14
5VK-11631-00	B4	5VK-13750-00	B13	4XV-21376-00	C15	5VK-2416F-00	D11	5VK-28371-00	D10	5LP-83755-01	F6
5VK-11633-00	B4	5VK-13761-00	B13	5VK-21445-00	C12	22W-24181-00	B14	5VK-2837J-00	E11	3FY-83912-01	F3
5VK-11651-00	B4	5VK-13907-01	D11	5VK-2153A-00	C15		B15	5VK-2837K-00	E11	5VK-83922-00	E6
5VK-11681-00	B4	5VK-13971-00	B12	5VK-2153A-10	C15	3TB-24181-00	D10	5VK-81410-00	E12	5VK-83969-00	F3
5VK-12111-00	B5	5PS-14147-00	B13	5VK-21639-00	C15	5VK-24182-00	D10	5VK-81450-00	E12	5VK-83975-00	F3
5VK-12113-00	B5	8CC-14216-10	B13	5VK-21649-00	C15	5VK-24183-00	D10	5WM-81614-00	F5	5VK-83980-00	E6
3YF-12116-00	B5	5CA-14435-00	F6	1D2-2173L-00	D11	5JW-24486-00	D10	3AJ-81801-00	C5	1FK-84527-00	B8
3YF-12117-01	B5	5VK-14503-00	B13	1D2-2173L-10	D11	5VK-24602-00	D10	3AJ-81809-00	C5	1A2-84714-41	F2
4G0-12118-00	B5	5VK-14531-00	B13	1D2-2173L-20	D11	4HM-24728-00	D12	5VK-81815-00	C5	5PS-85790-00	F6
5H0-12119-00	B5	3YF-14613-01	B15	5VK-21746-00	C13	5VK-24737-00	D12	4XV-8182A-00	C5	5PS-85885-00	B13
5VK-12121-00	B5	4EL-14714-00	B14	1D2-2174L-00	D11	1T4-24741-00	C15	11H-81844-00	C5	5VU-85886-00	F6
5VK-12146-00	B5		B14	1D2-2174L-10	D11	5VK-24747-00	D12	1FK-81847-00	C5	5VK-8591A-00	F4
5VK-12151-00	B5	4FU-14714-00	B14	1D2-2174L-20	D11	4BP-24780-00	D12	3AJ-81850-00	C5	5VK-E1101-00	B2
5BP-12159-01	B5	5JX-14725-00	B14	1D2-21788-00	D11	5VK-25111-00	D14	4G0-81871-00	C5	5VK-E1167-00	B11
5VK-12161-00	B5	5VK-14803-00	B15	1D2-21788-10	D11	136-25115-00	D14	3SX-81890-00	C5	5VK-E1185-00	B2
3TB-12210-00	B6	5VK-14815-00	B15	1D2-21788-20	D11	5VK-25117-00	D14	4SV-81940-12	F6	5VK-E1186-00	B2
4DW-12213-00	B6	5VK-14871-01	B15	26H-21828-00	D2	5VK-25181-00	D14	5JJ-81950-20	F6	5VK-E2170-00	B6
5VK-12231-00	B6	5VK-14881-00	B15	5VK-21875-00	D2	5VK-25311-00	E2	5VK-81950-40	F6	5VK-E2405-00	B8
5VK-12241-00	B6	5VK-15199-01	C5	5VK-22123-00	D3	5Y1-25364-00	E2	5JJ-81952-00	F6	5VK-E2413-00	B8
5VK-12280-00	B6	5VK-15362-00	C12	5VK-22124-00	D3	5VK-25366-00	E2	5SL-81960-00	F4	5VK-E2437-00	B8
5VK-12284-00	B6	5VK-15455-00	C4	5VK-22125-00	D3	1VJ-25377-00	E2	5FL-82100-01	F4	5VK-E2437-10	B8
5VK-12290-00	B6	1VJ-15511-00	C5	1VJ-22141-00	D4	3AJ-25381-01	E2	5SL-82113-00	F4	5VK-E243A-10	B12
5VK-12410-00	B8	3YF-15515-00	C5	10V-22178-00	C12	1UF-25388-00	E2	1AE-82151-00	F6	5VK-E2461-00	B8
5VK-12421-00	B7	5VK-15517-00	C5	30X-22178-00	C12	3HT-25398-00	D14	5JJ-82151-00	F4	5VK-E2462-00	B8
5VK-12422-00	B7	5VK-15590-00	C5	10V-22184-00	C12		E2	5JJ-82151-20	F4	5VK-E2469-00	B7
5VK-12428-00	B7	5VK-16111-00	C6	30X-2219X-00	D3	5VK-25445-01	E2	5JJ-82151-30	F4	5VK-E2498-00	B8
5VK-12436-00	B7	5VK-16150-00	C6	5VK-22210-11	D5	5CG-25715-00	E6	4GV-82310-00	F4	5VK-E2578-10	B8
11H-12438-10	B7	2JN-16154-00	C6	4AA-22259-40	D5	4ML-2582A-50	E9	5VK-82312-00	F4	5VK-E2579-10	B8
5VK-12450-00	B7	22U-16321-00	C6	3XJ-23125-L0	D8	5VK-2583V-00	E9	5VK-82370-00	F4	5VK-E3415-00	B9
5VK-12459-00	B7	5TA-16321-00	C6		D8	3XP-25852-50	E9	5PS-82380-00	F6	5VK-E3545-00	B12
5VK-12481-00	B7	4X7-16325-00	C6	4DA-23145-L0	D8	2VN-25854-00	E9	5VK-82388-00	F6	5VK-E3591-00	B11
5VK-12577-00	B7	5VK-16331-00	C6		D8	55U-25854-00	E6	5SL-82511-08	F4	5VK-E4411-00	B11
583-13113-00	B10	5VK-16340-00	C6	3XJ-23171-L0	D8	2VN-25855-00	E9	5VK-82530-00	F4	5VK-E441A-00	B11
5VK-13160-00	B13	132-16346-00	C10		D9	2VN-25866-00	E9	1AE-82540-00	F6	5VK-E441E-00	B11

INDICE NUMERICO

CODIGO NO.	REF. NO.	CODIGO NO.	REF. NO.	CODIGO NO.	REF. NO.	CODIGO NO.	REF. NO.	CODIGO NO.	REF. NO.	CODIGO NO.	REF. NO.
5VK-E4437-00	B11	5VK-E8144-00	C10	1D2-F3126-00	D8	1D2-F5104-00	D14	5VK-F8199-S0	D13	5VK-W0046-00	E4
5LW-E443E-00	B11	5VK-E8501-00	C10	1D2-F3141-00	D8	5VK-F5183-00	D14	5VK-F8351-00	E11	5VK-W1473-00	B14
5VK-E443E-00	B11	5VK-E8502-00	C10		D9	1D2-F5186-00	D14	5VK-F8351-20	E11		B14
5VK-E4451-00	B11	5VK-E8503-00	C10	5VK-F3144-00	D8	1D2-F5304-00	E2	5VK-F8351-30	E11	2TV-W2470-00	D12
5VK-E4452-00	B11	5VK-F1110-10	C12		D8	1D2-F580T-01	D15	5VK-F8381-00	E11	3GM-W2585-21	E6
5VK-E4453-00	B11	5VK-F117F-00	E10	5VK-F3146-00	D8	5VK-F580W-10	E4	5VK-H2115-00	F4	5VK-W2587-00	E6
5VK-E4457-00	B11	5VK-F117M-00	E9		D8	1D2-F581T-00	D15	5VK-H2116-00	C5	5VK-W8250-00	F4
5VK-E4611-00	B14	5VK-F1315-00	C12	5VK-F3149-00	D8	4CU-F5824-00	D15	5VK-H2121-00	B11	5VK-WE343-00	B9
5VK-E4621-00	B14	5VK-F1316-00	C12		D9	5SE-F5824-00	E4	5VK-H2122-00	B11	5VK-WE541-00	C3
5VK-E4711-00	B14	5VK-F137W-01	D10	5VK-F3153-00	D8	4CU-F5825-00	D15	5VK-H2590-00	F4	5VK-WE544-00	C4
5VK-E4718-00	B14	5VK-F137W-21	D10		D8	5DS-F5825-00	E4	5VK-H3310-00	E13	1D2-WF315-10	D8
5VK-E4721-00	B14	5VK-F137W-30	D10	5JH-F3158-00	D8	5VK-F582W-00	E4	5VK-H3311-00	E13	90101-06815	E15
5VK-E4728-00	B14	5VK-F137X-01	D10		D9	1D2-F5872-00	E6		E13	90101-06X26	C9
5VK-E4738-00	B14	5VK-F137X-21	D10	1D2-F3170-00	D8	5VK-F5873-00	E9		E13	90101-08428	C12
5VK-E4748-00	B14	5VK-F137X-30	D10		D9	5VK-F5875-00	E9		E13	90101-10659	D3
5VK-E4882-00	B15	5VK-F137Y-00	D10	5VK-F3173-00	D8	5DS-F5917-00	E4	5VK-H3320-00	E13	90101-12742	D5
5VK-E5100-00	C2	5VK-F1410-00	C12		D9	1D2-F5919-00	D15	5VK-H3330-00	E13	90105-05361	D6
5VK-E5118-00	C3	5VK-F1453-00	F6	5VK-F317E-00	D6	5VK-F5919-10	E4	5VK-H3333-00	E13		D6
5VK-E5371-00	B11	1D2-F1511-00	C14	5VK-F317F-00	D6	1D2-F5924-00	D15		E13	90105-06X06	B2
5VK-E5383-00	C2	1D2-F1514-00	C14	5VK-F317M-00	D6	5VK-F5924-10	E4		E13		B8
5VK-E5416-00	C3	1D2-F1556-00	C14	1D2-F3181-00	D8	1D2-F5925-00	D15		E13	90105-06X20	C4
5VK-E5421-00	C3	5WW-F1568-00	D11		D9	1D2-F6110-00	E5	5VK-H333A-00	E13	90105-07004	B6
5VK-E5431-00	C3	5VK-F160E-00	C14	4CU-F3181-00	D8	1D2-F6124-00	E5		E13	90105-09002	B2
5VK-E5441-00	C3	5VK-F1611-00	C14	5VK-F3340-00	D9	1D2-F6137-00	E5		E13	90105-09003	B2
5VK-E5451-00	C3	5VK-F1621-00	B11	5VK-F334G-00	D9	1D2-F6219-00	E5		E13	90105-09004	B2
5VK-E5453-00	C4	5VK-F1651-00	C14	5VK-F334H-00	D9	1D2-F6246-00	E5	5VK-H3340-00	E13	90105-10040	C12
5VK-E5462-00	C3	5VK-F1651-20	C14	5SE-F3394-00	D9	1D2-F6280-00	E5	5VK-H3371-00	F7	90105-10077	B3
5VK-E5522-00	C5	5VK-F1651-30	C14	3HL-F3459-10	D8	1D2-F6290-00	E5	5VK-H3519-00	E14	90105-10078	B3
5VK-E5560-00	C5	1D2-F1668-00	D4	5VK-F3466-00	D7	5VK-F6311-00	E5	5VK-H410A-00	E15	90105-10638	D15
5VK-E7121-00	C8	5VK-F1685-00	C14	5VK-F3472-00	D6	5VK-F6312-00	E5	5VK-H410A-10	E15	90105-10811	E7
5VK-E7131-00	C8	5VK-F1711-00	D2	5VK-F4110-10-P0	D10	5VK-F6335-00	E5	5VK-H4118-00	E15	90105-10813	E7
5VK-E7141-00	C8	5VK-F1721-00	D2	5VK-F413B-01	D11	5VK-F7211-00	E9	5VK-H4312-00	E15	90105-10814	E7
5VK-E7141-10	C8	5VK-F1756-00	C12		D11	5VK-F7311-10	E7	5VK-H4314-00	E15	90109-06419	B9
5VK-E7151-00	C8	5VK-F1871-00	D2	5DN-F415A-10	D11	5VK-F7412-00	E7	5VK-H4332-00	E15	90109-06577	E6
5VK-E7151-10	C8	5VK-F2110-10	D3	5VK-F4186-00	D10	5VK-F741L-00	E7	5VK-H4334-00	E15	90109-06799	F3
5VK-E7211-00	C8	1D2-F213J-00	D4	5VK-F4491-00	D10	5VK-F7422-00	E7	3WW-H4347-00	E15	90109-06816	E4
5VK-E7211-10	C8	5VK-F2151-00	D3	1D2-F4731-01	D12	5VK-F742L-00	E7	5VK-H4359-00	E15	90109-080G5	F4
5VK-E7221-00	C8	5VK-F2174-00	E2	1D2-F4731-11	D12	5VK-F7431-00	E7	5VK-H4393-00	E15	90109-085E2	B15
5VK-E7231-00	C8	5VK-F217A-00	D3	1D2-F4731-21	D12	5VK-F7441-00	E8	5VK-H4397-00	E15	90109-085G6	E9
5VK-E7241-00	C8	1D2-F217F-00	D3	3VL-F4741-10	D12	5CH-F7491-10	E4	5VK-H4710-00	F2	90110-06122	F6
5VK-E7251-00	C8	5VK-F2243-00	D5	5VK-F474A-00	D12	5VK-F8100-00	D12	5VK-H4721-00	F2	90110-08096	E8
5VK-E7401-00	C8	1D2-F2311-00	D4	5VK-F474W-00	D12	5VK-F8116-00	D12	5SE-H4724-00	F2	90110-08232	D12
5VK-E7402-00	C8	1D2-F3102-00	D8	1D2-F4770-01	D12	5VK-F8199-D0	D13	5VK-H4735-00	F2	90111-05011	D10
5VK-E7460-00	C9	1D2-F3103-00	D8	1D2-F4770-11	D12	5VK-F8199-E0	D12	5VK-H4743-00	F2		D10
5VK-E7466-00	C3	1D2-F3110-00	D8	1D2-F4770-21	D12	5VK-F8199-F0	D12	3NC-H5130-00	F2		D6
5VK-E7471-00	C9		D8	5VK-F478E-00	D12	5VK-F8199-G0	D13	3XP-W0041-00	E6	90111-06029	E4
5VK-E8110-00	C11	1D2-F3111-00	D8	5VK-F478X-00	D12	5VK-F8199-H0	D13	3BN-W0042-50	E9	90111-06X15	C14
5VK-E8113-00	C11		D9	5VK-F4792-00	D12	5VK-F8199-P0	D12	1D2-W0045-00	D15		D4

INDICE NUMERICO

CODIGO NO.	REF. NO.	CODIGO NO.	REF. NO.	CODIGO NO.	REF. NO.	CODIGO NO.	REF. NO.	CODIGO NO.	REF. NO.	CODIGO NO.	REF. NO.
90111-06X16	D4	90185-14002	D3	90215-20X00	C6	90387-25802	C9	90467-12800	B11	91317-05014	E12
90111-08823	D15	90201-047A2	F6	90215-20X01	C6	90401-08133	B9	90467-13062	B11	91317-05020	F3
90111-08X05	C14	90201-05015	B14	90215-21X00	C9	90401-10096	B10	90467-14015	C2	91317-05035	F6
90116-10485	E2		B14	90240-08124	E9	90401-10X03	E6		C2	91317-06012	B10
90119-05193	D6	90201-05556	F4	90240-10800	E7		E9	90467-14800	B11		B7
90119-06044	E9	90201-05X08	E12		E7	90430-05126	B9	90467-17089	B15		C3
90119-06096	C14	90201-06026	E13	90269-06008	D10	90430-06014	B7		B15		C3
90119-06105	C6	90201-06057	F2	90269-08066	C14	90430-08119	C12	90467-170A0	B15	91317-06014	F6
90119-06118	C14	90201-06060	E7		D4	90430-08204	B9	90467-170A2	B12	91317-06016	B10
90119-06192	F4		E8	90280-05001	B4	90430-09002	B13	90467-17128	B12		C2
90119-06861	D4	90201-064K6	B12	90282-05058	B4	90430-10188	B10	90467-17800	C13		D7
90119-06X05	B6	90201-06839	E15	90282-07001	C6	90430-12202	F6	90467-17801	B11	91317-06018	B2
90123-08046	F3	90201-06X00	D4	90338-06004	D7	90430-22123	C12	90467-19800	C12	91317-06020	B7
90149-05110	B9	90201-08083	E9	90338-08226	C14	90445-08008	D2	90467-23800	B11		B9
90149-05321	C10	90201-08759	C5	90338-08801	B11	90445-08020	D2	90467-27800	B8		C11
90149-06280	B14	90201-08X03	C14	90338-28242	D4	90445-11033	B10		B8	91317-06025	B10
	B15	90201-08X18	C5	90340-14132	B9	90445-12004	B12	90467-29800	B7		B6
90149-06298	E10	90201-096J9	B2	90340-14X00	C3	90450-59001	B11		B8		C3
90150-05023	E11	90201-10141	D6	90340-36X00	C3	90450-72001	B11		B8		C3
90159-05083	E11	90201-101A4	B3	90380-22111	D3	90462-06012	C2	90480-01141	D10		C4
90159-06078	D2	90201-101J1	D3	90387-05803	C15	90462-16X00	C3	90480-01558	D2	91317-06030	B2
	D2		E7	90387-06023	B14	90464-07259	C15		D2		C2
90164-05014	E14	90201-10430	E7		B14	90464-11008	D2	90480-12581	B14		C3
90169-05801	B8		E8	90387-06042	B8	90464-12001	D6		B14	91317-06035	C3
90169-05802	B8	90201-10614	C7	90387-06066	D3		E5	90480-13398	C5		C4
90170-06128	B5	90201-10X03	E6	90387-06086	E7	90464-12089	E14	90480-14329	F2		E13
90170-18003	B4		E9		E8		F4	90480-14555	E14	91317-06040	B3
90170-20274	C6	90201-120K4	C10	90387-06088	E13	90464-13077	F4	90480-15001	B12		E7
90170-20327	C6	90201-12541	B7	90387-062M9	D2	90464-15157	F4	90480-15058	E15		E8
90176-22081	D6	90201-12575	C10	90387-065G0	E15	90464-15195	F4	90480-15316	E15	91317-06045	C2
90179-05523	E11	90201-13013	D4		F2	90464-16006	D2	90480-18276	B12	91317-06050	B7
	F4	90201-16013	B4	90387-065X7	C14	90464-16061	E13		B8		C3
90179-06635	D12	90201-160F6	D3	90387-06648	C14		E13	90480-20566	B11		C3
90179-06X02	C14	90201-160T2	E3	90387-06852	E4		F4	90501-043E0	B10	91317-06055	C2
	D4	90201-170T3	E2	90387-07037	B12		F6	90501-06022	C10	91317-06060	C2
90179-08148	F3	90201-177G4	C10	90387-075H4	B12	90464-18004	E5	90501-10312	E6	91317-06080	C2
90179-08442	B15	90201-208G4	C8	90387-07717	D2	90464-25004	F3	90501-260A1	C6	91317-06090	C2
90179-10658	C12	90201-220T0	D6	90387-08024	C12	90464-37257	B15	90504-18005	E7	91317-06095	B9
	C12	90201-30X00	B4	90387-087L0	C14	90465-12013	C2		E8	91317-08025	C5
	C12	90201-30X01	C5	90387-08X05	C14	90467-07138	B12	90506-20002	E7	91317-08030	D6
90179-16448	B4	90202-26142	D6	90387-10020	E7	90467-08003	D2	90506-20369	E9	91317-08050	D12
90179-18003	C9	90209-20012	C6	90387-127W0	D3		D2	90508-16016	C6	91380-06016	B15
90179-25615	D6	90209-21351	C8	90387-16011	D3	90467-10008	B10	90508-20801	E7	91401-16012	E9
90183-05061	D6	90209-21X00	C8	90387-16012	D3		C13	90508-20802	E7	91401-25020	E7
	E11		C8	90387-167R5	D3	90467-11090	B12	90560-17306	E2		E7
90183-05808	E15	90209-22X00	C8	90387-17801	E2	90467-11108	B12	91317-04025	F6	91808-16X00	C2
90183-06023	C14	90209-26348	C8	90387-17802	E2		B12	91317-05008	B9		C4
	C14	90215-18X00	B4	90387-21002	C8	90467-12085	E9	91317-05010	D10		C4

INDICE NUMERICO

CODIGO NO.	REF. NO.	CODIGO NO.	REF. NO.	CODIGO NO.	REF. NO.	CODIGO NO.	REF. NO.
91810-14X00	B10	93306-072Y1	B6	95607-05100	F6	98980-06012	B14
92017-06014	E13	93306-20348	D14	95607-05200	F2	99001-07600	C6
	E14		E2	95607-06100	E13	99001-10600	C10
92017-06020	E15	93306-205XA	C8		E7	99009-10400	C7
92017-06030	E12	93306-30437	E2		E8	99009-11400	B9
92017-06035	B9	93306-305X4	B4		F3	99009-12400	B7
92907-05600	F3		C9	95607-06200	F2	99009-20400	C8
92907-06600	E6	93306-305YA	B4	95607-08100	C12	99530-12016	C2
92907-08200	C12	93306-308Y0	B4	95607-10200	D6		C3
92907-08600	C6	93310-530C7	C5		E2		C3
	E2	93310-84010	B4	95607-14200	D4		C3
93101-12173	B7	93315-11206	C10	95614-10100	D3	99530-14016	C2
93101-14164	C3	93315-22251	D3	95617-08618	B2		
93101-25106	B4	93315-31502	C7	95617-10100	E7		
93102-12106	C10	93315-31759	D3	95617-12100	D5		
93102-15212	C7	93315-32053	D3	95704-06500	B12		
93102-35368	C9	93317-11020	C6	95707-06500	D12		
93106-22019	D3	93332-000Y5	D6		F6		
93106-23002	D14	93332-000Y6	D6	95807-06010	B8		
	E2	93410-17X00	C10	95807-06012	C14		
93106-30029	E2	93440-10085	B2		D2		
93108-35004	D3	93440-11024	C5	95807-06014	C14		
93109-17071	D3	93440-25084	C8	95807-06016	F6		
93109-20076	D3		C8	95807-06020	D3		
93210-07X01	B9	93440-28062	C8	95807-08012	C12		
	C2	93450-24824	B4	95814-08035	B14		
93210-10197	B10	93503-08007	B10	95814-10070	C12		
93210-11073	B9	93603-16219	B7	95814-10100	C12		
93210-13X00	B9	93612-16X00	B2	95817-06035	C5		
	C3	94435-17002	D14	95827-06012	D10		
93210-14X00	C3	94442-17002	E2	95827-06020	B12		
93210-15171	B10	94568-B2110	E2	95827-06025	B12		
93210-15620	E9	94591-57126	B6	95827-06030	B12		
93210-19123	C12	94701-00X09	B2	95827-08040	C12		
93210-21X00	B7	95024-08016	C12	97007-05012	C15		
93210-22164	C9	95024-08040	B14	97007-05025	F4		
93210-29196	F6		B14	97007-06025	E6		
93210-33X00	B7	95027-06008	F6	97507-06525	B8		
93210-35X00	C3	95027-06010	F7	97707-60020	C14		
93210-41042	B8	95027-06012	B6	9770M-50025	B11		
93210-61750	B7		E9	98507-05020	F3		
93210-64297	B9	95027-06014	D12	98507-05030	F3		
93210-78X00	B2	95027-06020	F4	98507-05045	F3		
93210-96X00	B2	95027-06025	B7		F3		
93306-00106	B7	95027-08040	D6	98507-05055	F3		
93306-00304	C6	95307-08600	E2	98507-06012	B13		
93306-004XL	C8	95604-16200	E3	98706-04012	E6		
93306-004XM	C9	95606-06100	E6	98980-06012	B14		